



GOBIERNO AUTÓNOMO
MUNICIPAL DE LA PAZ



XX Larga
Noche de
MUSEOS
La Paz no se ve, se vive...

PROGRAMA

**ZONA
CENTRO**

**ZONA
SOPOCACHI**

**ZONA
MIRAFLORES**

**ZONA
SUR**



CONTENIDO



ZONA CENTRO

PÁGINA 3 AL 43

ZONA SOPOCACHI

PÁGINA 44 AL 76

ZONA MIRAFLORES

PÁGINA 77 AL 84

ZONA SUR

PÁGINA 85 AL 96



PROGRAMA ZONA CENTRO

CIRCUITO 1
ZONA NORTE

CIRCUITO 2
ZONA CENTRO 1

CIRCUITO 3
ZONA CENTRO 2

CIRCUITO 4
ZONA CENTRO 3

CIRCUITO 5
SAN PEDRO

ZONA 14 DE
SEPTIEMBRE

ZONA MAX
PAREDES

ACTIVIDADES AL
AIRE LIBRE



ZONA CENTRO

CIRCUITO 1 - ZONA NORTE



PARQUE DE LAS CULTURAS Y DE LA MADRE TIERRA DE "MI TELEFÉRICO"

CLIC UBICACIÓN 

Pura Pura, Estación Central, Teleférico Rojo
Hrs. 18:00 a 22:00

ACTIVIDADES

Música Autóctona de Bienvenida. Una experiencia sonora diseñada para abrir el diálogo con el público y conectar con la esencia del evento desde el primer momento.

Cuenta cuentos. Una sesión narrativa sobre el legado de la empresa de ferrocarriles

Narración histórica de ENFE en los años 60. Lugar: Teatro Galpón.

Presentación artística. Ballet, música nacional y música urbana en escena.

Feria artesanal. Un espacio de encuentro con la creatividad y el oficio de nuestros artesanos.



VICEMINISTERIO DE CULTURAS Y FOLKLORE

CLIC UBICACIÓN 

Av. Uruguay, esq. Av. Montes. Casa Linale y Weiss

EXPOSICIÓN

Hrs. 17:00 a 22:30

Fotográfica y de Mascaras

Muestra de Fotografías representativas de Bolivia, trajes y máscaras del folklore boliviano

ACTIVIDAD

Hrs. 17:00 a 22:00

Intervenciones artísticas.

Muestra artística.



EL BUNKER CASA DE CREACIÓN

CLIC UBICACIÓN 

Av. Uruguay Nº 491

Hrs. 17:00 a 24:00

EXPOSICIÓN

Cuadro "La Musa"

Exhibición de una obra de arte con más de 100 años de antigüedad. Perteneciente a la colección de la familia Sosa Santos, esta pieza de autor desconocido revelara el misterio y la belleza de una época olvidada.

ZONA CENTRO

CIRCUITO 1 - ZONA NORTE

3



ACTIVIDADES

Ruda, Retama y Romero a Micro teatro (17:00 a 18:00 Hrs)

Un viaje de sanación a través del micro teatro

Búsqueda del tesoro (17:00 a 19:00 Hrs.)

Recorrido por las instalaciones, para encontrar las diferentes pistas y descubrir el tesoro.

Escenario Abierto (18:00 a 24:00 Hrs.)

Danza, música, teatro y performance en una sucesión de muestras escénicas imperdibles.

¡Batallas de Twerk! (20:00 a 22:00 Hrs.)

Un despliegue de talento en múltiples categorías. Inscripción previa al día del evento.

Karaoke BUNKER (22:00 a 24:00 Hrs.)

Una velada en la que el público asistente, podrá tomar el escenario y cantar sus canciones favoritas.

4



MUSEO MILITAR COLORADOS DE BOLIVIA - GALERÍA DE LOS ESCOLTAS PRESIDENCIALES GRAL. IDELFONSO MURGUÍA ARCE, CUARTEL COLORADOS DE BOLIVIA, REGIMIENTO I -MUSEOS HISTORICO DEL RI-1 "COLORADOS"

CLIC UBICACIÓN

C. Calama

Hrs. 19:00 a 22:00

EXPOSICIÓN

- La Historia de Bolivia.

- Historia RI-1 "Colorados"

5



ÁGORA TALLER CULTURAL

CLIC UBICACIÓN

Av. Armentia, esq. Plaza Riosinho Nº 687

Hrs. 16:00 a 23:00

EXPOSICIÓN

"Magnun Opus" (réplicas de obras maestras).

Una muestra de réplicas de obras de arte universal y boliviano con interpretaciones individuales, en técnicas diversas (pintura, grabado, dibujo y escultura).

Participan artistas nóveles y consagrados de La Paz.

6



FUNDACIÓN GRUPO UKAMAU

CLIC UBICACIÓN

C. Sanauja Nº 651 cerca a la Plaza Riosinho

Hrs.18:00 – 00:00

EXPOSICIÓN

Se tendrá exposiciones de posters, fotografías de películas del grupo UKAMAU, equipos fílmicos analógicos, cámaras de celuloide y una muestra de premios del Maestro Jorge Sanjinés. Al mismo tiempo se tendrá una proyección de cortometrajes y una visita a la sala interactiva.

ZONA CENTRO

CIRCUITO 1 - ZONA NORTE



7

MUSEO COSTUMBRISTA "JUAN DE VARGAS"

CLIC UBICACIÓN 

Av. Sucre, frente a Plaza Riosinho esq. C. Apolinar Jaén
Hrs. 15:00 a 24:00

EXPOSICIONES

Sala Temporal: "Donde el sueño toma forma"

Muestra colectiva que reúne a diversos artistas y miradas en torno a un territorio común: el universo de lo onírico y lo fantástico. Proponiendo, a través de múltiples lenguajes visuales, un recorrido por el imaginario, donde la realidad se transforma y da paso a mundos posibles, nacidos de la intuición, la memoria y la imaginación. Integrando obras realizadas en la especialidad de pintura, dibujo, grabado, cerámica y escultura. Técnicas artísticas que dialogan entre sí para construir un espacio de encuentro entre distintas sensibilidades, búsquedas estéticas y procesos creativos.

Cada obra se presenta como una puerta hacia lo intangible, donde los sueños, las visiones y las narrativas personales adquieren materia, forma y presencia. Invitando al espectador a atravesar los límites de lo cotidiano y sumergirse en un universo donde lo real y lo imaginado convergen. Donde el sueño toma forma y se convierte en un espacio para la creación artística.

ACTIVIDADES

Hall: Recorrido Teatralizado

Guías caracterizados (chola paceña, damas de antaño) y ambientación sonora acompañarán tu visita por todo el museo.

Balcón interior: Exhibición de Maniqués Caracterizados

Representación escénica de figuras históricas mediante vestuario de época y ambientación detallada.

Balcón Exterior.

Presentación, de danzas folclóricas que rendirán homenaje a nuestra identidad y herencia cultural a través del movimiento.

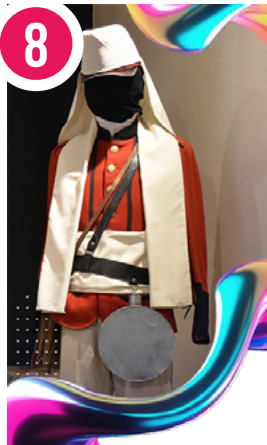

8

MUSEO DEL LITORAL BOLIVIANO

CLIC UBICACIÓN 

C. Apolinar Jaén N° 789
Hrs. 15:00 a 24:00

EXPOSICIONES

Salas Permanentes: "Bienes Patrimoniales Referentes a La Guerra Del Pacífico"

Muestra permanente conformada por retratos, fotografías, instalaciones, armas, uniformes, banderas, estandartes y un video referentes al conflicto armado y desarrollado en 1879 en el Océano Pacífico, en el Desierto de Atacama, y en las serranías y valles peruanos, el cual enfrentó a Chile, Bolivia y Perú.

Conmemorando el Día del Mar Boliviano y con el objetivo de que el público pueda enriquecer su conocimiento, informándose sobre diferentes aspectos referentes a la guerra.

Sala Audiovisual: "Orígenes"

Muestra de obras de arte de la artista Agar Sarai Oquendo,

ACTIVIDAD

Patio Principal

Proyección de imágenes sobre el mar y la elaboración de un mural comunitario donde el público visitante podrá dejar su huella.

ZONA CENTRO

CIRCUITO 1 - ZONA NORTE



MUSEO DE METALES PRECIOSOS Y PRECOLOMBINOS

CLIC UBICACIÓN 

C. Apolinar Jaén N° 777
Hrs. 15:00 a 24:00

EXPOSICIONES

“Metales Preciosos Precolombinos, Material Lítico Y Cerámica De Las Culturas Bolivianas” (Salas Permanentes)

Muestra de bienes culturales propios del museo, conformado por objetos en material lítico, metal oro, plata y cobre, así como objetos en cerámica y textiles de valor incalculable, correspondientes al periodo prehispánico y pertenecientes a las diversas culturas que florecieron en nuestra región.

“Réplicas de Cabezas Clavas”

Muestra ubicada en el corredor que conecta los patios 1 y 2, que estará comprendida por réplicas detalladas y resguardadas en urnas. La exhibición pone en valor a uno de los símbolos más icónicos de la arquitectura lítica regional, permitiendo apreciar de cerca su misticismo y diseño

ACTIVIDAD:

Patio 2: Preservación e Interacción.

Descubre los procesos de conservación en la muestra de restauración de bienes patrimoniales en vivo. El recorrido incluye un punto interactivo donde se mostrará los procesos de restauración de un Bargueño colonial del siglo XVIII, para que los visitantes lleven consigo un recuerdo de la experiencia.



MUSEO CASA DE MURILLO

CLIC UBICACIÓN 

C. Apolinar Jaén N° 790
Hrs. 15:00 a 24:00

EXPOSICIONES

Salas Permanentes: “Bienes Culturales Referentes a La Gesta Libertaria de 1809”

Muestra de bienes culturales donde podrás revivir la historia de 1809 a través de nuestro patrimonio. Esta muestra reúne piezas invaluable que marcaron nuestra libertad: desde delicada platería y mobiliario de época hasta obras pictóricas y esculturas que sitúan al museo en el corazón del legado paceño.

Sala Temporal: Pintura Del Siglo XVIII Y XIX “Arte Religioso” La Vida De Jesús”

Muestra sobre la pintura colonial de los siglos XVIII y XIX, enfocada en la vida de Jesús. Una iniciativa de alto valor cultural, educativo y social que tiene por objetivo conectar al público contemporáneo con las raíces de la identidad regional y la historia del arte **barroco y neoclásico**.

ZONA CENTRO

CIRCUITO 1 - ZONA NORTE

10



Salas: Hans Grounsfeld y José Ramón de Loayza

Se presentará la distinguida colección de platería Hans Gronusfeld, un recorrido por la maestría del metal a través de piezas religiosas, utilitarias y ornamentales. La exhibición estará complementada con una selecta muestra de máscaras, cruces y accesorios femeninos en plata del siglo XIX.

Sala Comedor

Rodeada de mobiliario, enseres y obras pictóricas de los siglos XVIII y XIX, esta sala cobrará vida a través de una puesta en escena histórica. Actores caracterizados con vestimenta de época ocuparán el comedor, transformando la visita en un viaje vívido al siglo XIX

ACTIVIDAD

Iluminación Ornamental de la Fachada.

Ambientación lumínica en colores guindo y verde que realzará la arquitectura colonial de la fachada interna del museo durante toda la jornada

11



MUSEO ROSITA RÍOS

CLIC UBICACIÓN

C. Apolinar Jaén N° 735
Hrs. 16:00 a 24:00

EXPOSICIÓN

Legado de Rosita Ríos

Muestra de indumentaria, galardones y objetos personales de la destacada actriz Rosita Ríos

12



GALERÍA DE ARTE Y ARTESANÍA JIWITAKIART

CLIC UBICACIÓN

C. Apolinar Jaén N° 705
Hrs. 14:00 a 23:00

ACTIVIDADES

Exhibición y venta de obras del Literato Manuel Vargas Echenique. Presentación de su nueva publicación "MI VIDA EN PROSA" e Interacción con el autor (16:00 a 20:00 Hrs.)

Exhibición y venta de una selecta colección de textiles de alta calidad, tejidos en fibras naturales como alpaca, junto a una línea exclusiva de accesorios, chuspas y calzado artesanal. Nuestro inventario celebra el patrimonio boliviano a través de piezas de cerámica y barro que rescatan iconografías ancestrales, tallados artísticos en madera a incluyendo juegos de ajedrez y puzzles—, y objetos de diseño único en piedra, papel y fina marroquinería.

ZONA CENTRO

CIRCUITO 1 - ZONA NORTE

13



FUNDACIÓN MAMANI MAMANI

CLIC UBICACIÓN 

C. Indaburo, esq. C. Jaén Nº 710
Hrs. 19:00 a 24:00

EXPOSICIÓN

“Mamani Mamani”. El color de los Andes.

Una muestra excepcional que exhibe el universo cromático y la maestría del artista Roberto Mamani Mamani en todo su esplendor.”

14



INSTITUTO DE FORMACIÓN ARTÍSTICA ESCUELA DE DANZA DEL BALLETO OFICIAL

CLIC UBICACIÓN 

C. Indaburo, entre C. Jaén y Pichincha Nº 745
Hrs. 18:00 a 23:00

EXPOSICIÓN

Muestra exclusiva de los trajes que han dado vida a las obras de la institución a través de las épocas. Invitando de esta manera a una experiencia única en el I.F.A. Escuela de Danza del Ballet Oficial, donde se realizara un recorrido por la historia de la Institución, honrando más de siete décadas dedicadas a la formación de la niñez y juventud. Un viaje por los hitos que marcaron estos 74 años de vida institucional. Disfrute de fragmentos selectos de nuestro repertorio clásico, interpretados por talentos actuales del espacio.

ACTIVIDADES

Presentación de pequeños fragmentos de repertorios de las Obras clásicas de Ballet Clásico.

Presentación de fragmentos de repertorio de Danza Clásica en las 9 salas con las que cuenta el Instituto.

Presentación del Elenco de Danzas Tradicionales, con danzas del departamento de la ciudad de La Paz, y del Beni.

15



GALERÍA ESTUCO

CLIC UBICACIÓN 

C. Indaburo, esq. C. Jaén Apolinar Jaén Nº 710
Hrs. 15:00 a 24:00

ACTIVIDAD

Presentación del libro: “Malo Feo Caro”

Una obra dedicada a rescatar y difundir la historia de la escena del metal boliviano durante los años 90. El libro visibiliza una época fundamental donde las bandas construyeron su propio espacio mediante la creación de material gráfico y sonoro independiente.

El evento se complementa con una muestra exclusiva del Estudio Estuco, que exhibirá una selección de materiales sonoros y bibliográficos producidos a lo largo de su trayectoria documental.

ZONA CENTRO

CIRCUITO 1 - ZONA NORTE



16

CENTRO CULTURAL RADIO BAR

CLIC UBICACIÓN 

C. Apolinar Jaén N° 710 esq. Indaburo
Hrs. 15:00 a 24:00

EXPOSICIÓN

Sintonizando Recuerdos: Radios y Juguetes de Época

Radio Bar presenta una exhibición exclusiva que te invita a un viaje por las décadas de oro del entretenimiento doméstico. Descubre una curaduría única de juguetes de hojalata y radios de válvulas, piezas icónicas que capturan la esencia y el ingenio de otros tiempos.

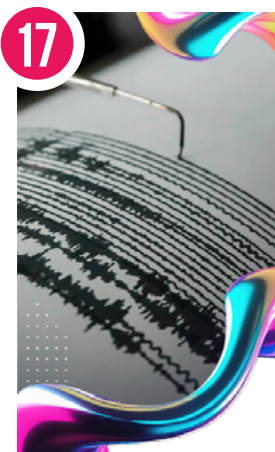

17

FUNDACIÓN PRIVADA DE FIELES OBSERVATORIO SAN CALIXTO

CLIC UBICACIÓN 

C. Indaburo N° 944
Hrs. 17:00 a 22:00

EXPOSICIÓN

Museo Pierre Marie Descotes S.J.

Un viaje por la historia científica de Bolivia a través de la instrumentación original del Observatorio San Calixto. Esta muestra excepcional recorre más de un siglo de investigación, destacando la primera estación sísmica del país, diseñada y construida en 1913 por su fundador, el célebre P. Pierre Marie Descotes S.J.

La experiencia incluye un recorrido guiado por las instalaciones, donde podrás explorar archivos históricos y conocer los avances en el estudio de la sismicidad en Bolivia. Una jornada única para descubrir de cerca la labor científica que realiza el Observatorio San Calixto desde su creación y el legado que custodia desde hace más de cien años.



18

TEATRO MUNICIPAL "ALBERTO SAAVEDRA PEREZ"

CLIC UBICACIÓN 

C. Indaburo, esq. C. Genaro Sanjinés
Hrs. 15:00 a 24:00

ACTIVIDAD

Recorrido Guiado

Iniciará en la puerta de la calle Indaburo, desde donde el público visitante podrá ingresar directamente al área de tramoya. Allí, el Sr. Héctor Mujica ofrecerá una explicación técnica sobre el funcionamiento del escenario. Cruzaremos el puente de tramoya hacia el ala izquierda para apreciar el plafón, las musas y los grandes autores que decoran el recinto.

Posteriormente, se bajará al centro de la platea para luego subir al Salón Tío Ubico, espacio donde conoceremos la historia de la creación del teatro y los relatos de nuestro emblemático fantasma.

La visita continuará hacia el Teatro de Cámara, descendiendo por sus gradas para observar la "Constelación de Artistas" en homenaje a los maestros que nos dejaron. El recorrido finalizará con la salida por la Puerta Norma Merlo.

* Es importante mencionar que la puerta principal del Teatro Municipal no estará habilitada para este ingreso.

ZONA CENTRO

CIRCUITO 1 - ZONA NORTE



CERVECERÍA JULIANA

CLIC UBICACIÓN 

C. Indaburo N° 1157
Hrs. 18:00 a 23:00

ACTIVIDADES

Charla Técnica: El jefe de producción, explicará a detalle el proceso de producción de la cerveza, desde la selección de la materia prima (malta, lúpulo, agua y levadura) hasta los procesos de maceración, cocción y fermentación.

Degustación Guiada.

Se realizará una cata/degustación para identificar las notas, el cuerpo y el aroma de los diferentes estilos producidos en la fábrica.

Tour en el Bar

Se invitará a los asistentes al bar interno de la fábrica para disfrutar de la experiencia completa en un ambiente relajado.



CASONA DEL MAGISTERIO PERTENECIENTE A LA FEDERACIÓN DEPARTAMENTAL DE TRABAJADORES DE EDUCACIÓN URBANA DE LA PAZ

CLIC UBICACIÓN 

Z. Central C. Indaburo, esq. Ingavi N° 923
Hrs. 15:00 a 24:00

EXPOSICIONES

Historia del Sindicalismo y la Educación en Bolivia. Circuito de visita (planta alta)

Sala 1: Luchas Reivindicativas del Magisterio. Exhibición de materiales históricos.

Sala 2: Pinacoteca del Magisterio. Muestra de cuadros y esculturas.

Sala 3: Ciencia y Conocimiento. Exhibición de herramientas pedagógicas aplicadas a diversas disciplinas.

Sala 4: Historia del Movimiento Obrero. exposición cronología de objetos y archivos que abarca desde la gesta de 1952 hasta nuestros días.

Sala 5: Administración Sindical. EXPOSICIÓN de informes de gestión, y el manejo administrativo del sindicato y sus principales conquistas patrimoniales.

Sala 6: El Deporte como ACTIVIDAD Sindical. Exhibición de trofeos, medallas y reconocimientos.

Sala 7: Historia del Sindicalismo del Magisterio Muestra de archivos, fotografías y reconocimientos institucionales

ACTIVIDADES

Patio Central de la Casona

Boulevard Cultural: Un punto de encuentro diseñado para el disfrute, donde los visitantes podrán encontrar puestos con una gran variedad de libros y deleitarse con una pausa en nuestra cafetería para acompañar la jornada. **Presentación de danzas, ballet y música urbana del magisterio.**

ZONA CENTRO

CIRCUITO 2 - ZONA CENTRO 1

21



SALAS DE EXPOSICIÓN - CASA DE LA CULTURA "FRANZ TAMAYO"

CLIC UBICACIÓN 

Av. Mariscal Santa Cruz, esq. Potosí
Hrs. 15:00 a 24:00

EXPOSICIONES

Sala: Antonio Gonzales Bravo. Muestra colectiva multidisciplinaria que reúne a 13 artistas plásticos de trayectoria y nóveles que se enfocan en la ilustración, tomando como referente en sus trabajos obras literarias universales, escritas por tres autores diferentes, en tres épocas distintas. Con la finalidad de buscar confrontar al lector con lo desconocido de un mundo que se moderniza a ritmos acelerados y que debe interpelarse desde la sensibilidad de los artistas locales.

Salas: Arturo Borda y María Esther Ballivián. Muestra colectiva que reúne a 55 artistas de trayectoria de diferentes departamentos de Bolivia, amantes del dibujo. Con el objetivo de crear un espacio de intercambio, experiencias y diálogo, destacando la creatividad y habilidad de los artistas dibujantes, que se esfuerzan por aportar al desarrollo del arte boliviano.

Hall: Muestra fotográfica que invitara al público a un recorrido visual por los diferentes paisajes de Bolivia. Acompañada por una demostración artística en la destreza del retrato en caricatura en vivo.

22



TRIBUNAL DEPARTAMENTAL DE JUSTICIA DE LA PAZ

CLIC UBICACIÓN 

C. Potosí N° 953, esq. Yanacocha
Hrs. 14:00 a 18:00

EXPOSICIÓN

Recorrido guiado por las instalaciones del Palacio de Justicia.

Círculo que invita al público a recorrer el emblemático edificio diseñado por el arquitecto Adán Sánchez. Admira una estructura de estilo corintio clasicista que se alza majestuosa en el centro paceño y donde podrás apreciar:

La edificación del actual Palacio de Justicia, arquitectura clásica romana y orden corintio, espacios interiores rehabilitados y una fachada remodelada.

ACTIVIDAD

El Tribunal Departamental de Justicia de La Paz abre sus puertas al público.

Recorrido guiado por el patrimonio histórico del Tribunal Departamental de Justicia de La Paz, mismo que estará encabezado por su presidenta, la Msc. DAEN. Margot Pérez Montaña, quien dará inicio a la actividad de la noche de museos en el Palacio de Justicia.

El circuito, iniciara en la calle Yanacocha, llevando a los visitantes por un viaje en el tiempo: desde la majestuosa cúpula de cristal y el Salón Celeste, hasta el Salón Rosado y la biblioteca histórica, donde se custodian archivos de 1858. Jóvenes y universitarios podrán conocer de cerca el legado de figuras como Pantaleón Dalence y Enrique Oblitas.

ZONA CENTRO

CIRCUITO 2 - ZONA CENTRO 1



23

ESPACIO CULTURAL INDEPENDIENTE CHOLA WASA ARTE Y TATUAJES PASAJE CULTURAL KULJIS

CLIC UBICACIÓN 

Pasaje Kuljis #541 C. Genaro Sanjines
Hrs. 15:00 a 23:00

EXPOSICIÓN

“Aquí Nadie es Santo” La Historia Que Nos Une Como Ciudad

Muestra individual de arte que integrara esculturas y fotografías inspiradas en la ciudad de La Paz, como un espacio donde convergen culturas, raíces e historia. Las obras escultóricas reflejaran elementos simbólicos de la identidad paceña, como las caritas de tanta wawas inspiradas con formas ideales y combinadas con cuerpos de insectos, mientras que las fotografías capturaran escenas cotidianas, tradiciones y paisajes urbanos que muestran la riqueza cultural de la ciudad.

La propuesta invita al espectador a reconocer a La Paz como un punto de encuentro entre lo ancestral y lo contemporáneo, resaltando la memoria, la diversidad y la vida urbana.

ACTIVIDAD

Hrs. 18:00 a 19:00

Recorrido guiado

Visita guiada por la EXPOSICIÓN “Aquí Nadie es Santo” para explorar el significado de las obras y su vínculo con la identidad cultural paceña. El recorrido aborda tradiciones e historia a través de los símbolos de la ciudad, invitando al público a reflexionar y valorar nuestras raíces.



24

MIKO ART GALLERY - PASAJE CULTURAL KULJIS

CLIC UBICACIÓN 

Calle Genaro Sanjinés #541 y Comercio #863
Hrs. 16:00 a 23:00

EXPOSICIÓN

Exposición colectiva de arte

ACTIVIDADES:

Tambo de las artes - Feriantes, Música, Poesía, Café, Stickers, Murales, Arte Urbano

ZONA CENTRO

CIRCUITO 2 - ZONA CENTRO 1

25



MUSEO NACIONAL DE ETNOGRAFÍA Y FOLKLORE (MUSEF)

CLIC UBICACIÓN 

C. Ingavi, esq. C. Genaro Sanjinés, N° 916
Hrs. 15:00 a 24:30

EXPOSICIONES

Colectivo Tocando el Cielo. Muestra de obras de arte realizadas por el colectivo Tocando el Cielo, en diversas técnicas artísticas y temática variada sobre temas culturales nacionales y contemporáneos.

Tejiendo la Vida. Muestra en base a la cadena operatoria (obtención de la materia prima, su transformación y vida social) basada en el aspecto arqueológico, histórico y antropológico.

Vistiendo Memorias. Muestra comprendida por indumentaria de diferentes regiones de Bolivia, donde se destaca la presencia de la vestimenta de la época prehispánica y variantes de prendas de vestir desde el altiplano, los valles la amazonia y el chaco.

Vistiendo la Cabeza. Muestra comprendida por diferentes tocados y cobertores craneales correspondientes al periodo prehispánico hasta la actualidad, con un fuerte contenido de identidad que destaca en la iconografía y formas de las piezas.

Máscaras. Los diversos rostros del alma. Muestra comprendida por más de 55 máscaras, desde el chaco, la zona andina, la amazonia y el oriente, en materiales como fieltro, yeso, hojalata, madera, cuero, entre otros destacando la diversidad cultural de Bolivia.

Damián Ayma Zepita. El fotógrafo Itinerante. Muestra fotográfica de 50 años de trabajo en el área rural y con diferentes temáticas (minería, religiosidad, bailes, deportes, etc.)

Moldeando la vida. Muestra en base a la cadena operatoria, que presenta piezas en cerámica de Tiwanaku, Mojocoya, Omereque, Ayoreode, Baure. Elementos del periodo colonial y de la actualidad que denotan la cultura viva de los mismos.

El Poder de las Plumas. Muestra que invita a un viaje colorido que donde se destacara la presencia de la materia prima hasta su transformación, con piezas de diferentes periodos y lugares, expresando la riqueza del arte plumario y ornitología de Bolivia.

Metales y Metalurgia. Exhibición que muestra los recursos minerales en Bolivia y sus procesos de transformación, desde el periodo prehispánico y su incidencia en la vida cultural con la presencia de distintas piezas en metal.

Jall'á Mamax Kausan (La vida de la madre tierra). Muestra elaborada en base a los diferentes conceptos de territorio. La misma, cuenta la historia de la actual Bolivia desde los tiempos primigenios, antes de la presencia del ser humano hasta la actualidad.

ACTIVIDAD

Proyección de videos de las Memorias Animadas del MUSEF (Hrs. 18:00 a 00:30)

El MUSEF presenta "Memorias Animadas", una serie de más de 22 videos que rescatan los mitos, leyendas y conocimientos científicos de 13 pueblos originarios de Bolivia (incluyendo al pueblo aymara, guaraní, quechua y kallawayá, entre otros). Con una duración promedio de 4 minutos, estas piezas están diseñadas para todo público, con especial énfasis en niños y adolescentes. Como espacio de educación no formal, el museo reafirma su compromiso con la revalorización de la tradición oral y los saberes locales a través de este programa constante.

Venta de publicaciones y suvenires. (Hrs. 17:00 a 00:30)

El MUSEF ofrece una amplia producción editorial y audiovisual dirigida a investigadores, estudiantes y público en general, basada en investigaciones profundas sobre los pueblos y naciones originarias de Bolivia. Asimismo, se cuenta con una exclusiva selección de piezas a la venta que incluye textiles, cerámica, lítica y poleras, permitiendo que los visitantes lleven consigo una muestra de nuestro patrimonio cultural.

ZONA CENTRO

CIRCUITO 2 - ZONA CENTRO 1

26

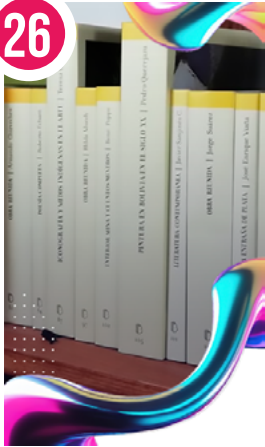

REPOSITORIO NACIONAL

CLIC UBICACIÓN 

C. Junín, Plaza Murillo
Hrs. 17:00 a 21:00

EXPOSICIÓN

Depósito Legal y Producción Bibliográfica Nacional. Memoria Viva de Bolivia

Muestra informativa sobre el proceso de asignación del número de depósito legal, la recepción de nuevas obras y la gestión del material bibliográfico en el Repositorio Nacional. La EXPOSICIÓN destacará la importancia del registro y resguardo de la producción intelectual boliviana, así como su difusión para el acceso público y la preservación de la memoria cultural del país.

ACTIVIDAD

Hrs. 17:00 a 21:00

Experiencia interactiva del Repositorio Nacional con editoriales, autores de bibliografía actualizada, la Memoria Histórica y Patrimonio Documental del Repositorio Nacional.

Muestra de material bibliográfico recientemente registrado y estrategias de difusión para acercar estas publicaciones al público, promoviendo el acceso a la información y el conocimiento.

27



MUSEO NACIONAL DE ARTE (MNA)

CLIC UBICACIÓN 

C. Comercio, esq. Socabaya N° 485
Hrs. 16:00 a 24:00

EXPOSICIONES

Sala de Colección: Bolivia 200: Arte, identidad y futuro. Muestra permanente de obras del artista Miguel Alandía Pantoja.

Salas temporales: Muestras "Del Capricho al Disparate" Goya y Dalí, "Retrospectiva Camaleónica" Javier Ramos Aldana, "Retrospectiva de Max Aruquipa" y "El Reflector, Un Mes Un Artista" Homenaje a Genaro Ibáñez.

ACTIVIDADES

Camión a escenario en la calle Comercio: Presentación musical de grupos juveniles: "Arte musical en la calle" (19:00 a 23:00).

Patio de piedra: Bienvenida de parte del equipo del museo. Espacio donde se podrá apreciar la iluminación artificial de la fuente del patio, así como una representación teatral sobre la historia de la casona de Tadeo Diez de Medina y una proyección simulada de Mapping en el friso de la portada principal.

Loggia: Presentación musical de la Tuna de la Universidad Católica Boliviana (20:00 y 22:00).

Loggia: Presentación Musical de José de la PeñaaShow recorrido por Bolivia (20:30 y 22:30)

Patio de piedra: Demostración artística en vivo de Gonzalo Condarco con escultura en piedra (21:00 a 22:30)

Sala Munay: Demostración artística en vivo de Cristian Laime con pintura el óleo (21:00 a 22:30)

ZONA CENTRO

CIRCUITO 2 - ZONA CENTRO 1



28

CÁMARA DE DIPUTADOS

CLIC UBICACIÓN 

Plaza Murillo entre esq. C. Comercio y esq. C. Ballivian
Hrs. 17:00 a 24:00

EXPOSICIÓN

Se tendrá la apertura del antiguo Hemiciclo de Diputados, lugar donde se hará una representación de momentos históricos, asimismo, se tendrá una visita guiada por las instalaciones incluido pasillo de los retratos; finalmente, en el Patio histórico se tendrá una exposición de cuadros propios de esta Asamblea Legislativa y la participación de la Orquesta Sinfónica.



29

VICE PRESIDENCIA - MUSEO BIBLIOTECA Y ARCHIVO HISTÓRICO DE LA ASAMBLEA LEGISLATIVA PLURINACIONAL

CLIC UBICACIÓN 

Calle Ayacucho, esquina Mercado Nro. 308
Hrs. 18:00 a 24:00

EXPOSICIÓN

Exposición de los archivos históricos de la asamblea legislativa desde 1825; custodia de libros antiguos de antes de la República.

Hemeroteca donde se custodia los diferentes periódicos de 1800 a 1900 que reflejan la parte cultural y política. Se cuenta con el original del Himno Nacional original. Y el original del Acta de la Independencia.

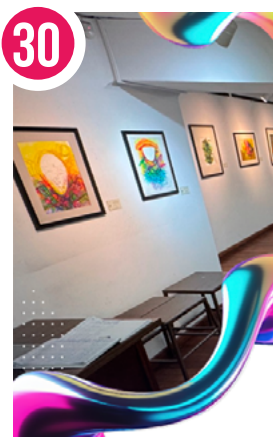

30

SALÓN CECILIO GUZMÁN DE ROJAS

CLIC UBICACIÓN 

C. Colón, entre C. Mercado y Av. Camacho
Hrs. 15:00 a 24:00

EXPOSICIÓN CON VISITA GUIADA

Fotografías de Antaño

A través del lente de Julio Cordero, esta exhibición nos invita a viajar sobre los pasos de una ciudad que, entre finales del siglo XIX y mediados del XX, forjó su identidad moderna sobre los cimientos de su herencia andina.

ZONA CENTRO

CIRCUITO 2 - ZONA CENTRO 1



CASONA PASSIFLORA

CLIC UBICACIÓN 

C. Comercio, entre la C. Loayza y C. Bueno N° 1432
Hrs. 14:00 a 24:00

EXPOSICIÓN:

Trazos Vivos. Muestra colectiva que reúne a artistas emergentes y consolidados del medio, quienes presentarán obras en distintos formatos, explorando lenguajes contemporáneos y generando un espacio de encuentro y visibilización del arte local (14:00 a 23:00)

ACTIVIDADES

Pintura en vivo. Artistas invitados desarrollarán obras en tiempo real durante la jornada, permitiendo al público observar los procesos creativos y generar una experiencia directa con la práctica artística (16:00 a 20:00).

Taller de Arte para Niños (en colaboración con Olimpia SRL). Espacio formativo dirigido a niñas y niños, enfocado en la exploración creativa a través del dibujo y la pintura. La ACTIVIDAD busca fomentar la expresión artística desde edades tempranas en un entorno lúdico y participativo (15:00 a 18:00).

Set de DJs. Durante la jornada, DJs invitados acompañarán el espacio con una curaduría musical que complementa la experiencia artística, generando una atmósfera dinámica y contemporánea que integra arte visual y sonido (19:00 a 23:00).

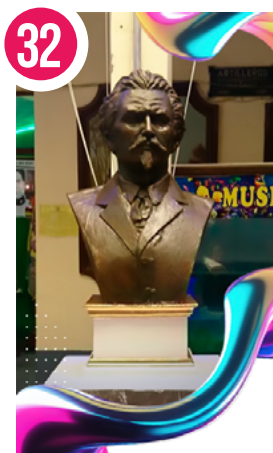

MUSEO HISTÓRICO NAVAL

CLIC UBICACIÓN 

C. Obispo Cárdenas, esq. Bueno N° 1499
Hrs. 16:00 a 23:30

EXPOSICIÓN

Recorrido por las instalaciones del museo y las salas temáticas:

Mapoteca; Historia de la Guerra del Pacífico; Historia de la Armada Boliviana; Intereses Marítimos, Fluviales y Lacustres; Historia de la Guerra del Chaco (1932 a 1935); Instrumentos Náuticos y Marina Mercante; Reivindicación Marítima y posición de material de Armadas Extranjeras.

ACTIVIDADES

Declamación a cargo de un estudiante de primaria de la UEPN "Héroes del Pacífico" (18:00 Hrs.).

Número de danzas a cargo de estudiantes de primaria de la UEPN "Héroes del pacífico" (18:15 Hrs.)

Retreta Musical a cargo de la Banda de Música del Batallón de Policía Militar Naval N° 1 "TN. CGON. Wilson Pérez Urquiza" (19:00 a 20:00 Hrs.).

ZONA CENTRO

CIRCUITO 2 - ZONA CENTRO 1

33



ASOCIACIÓN BOLIVIANA DE EMPRENDEDORES

CLIC UBICACIÓN 

Av. Mariscal Santa Cruz, entre C. Ayacucho, esq. Av. Camacho, Club La Paz
Hrs. 11:00 a 23:00

EXPOSICIÓN

3ra Versión de Expo Joyas La Paz (Joyería Contemporánea y Tradicional)

Exhibición y venta de joyería tradicional y contemporánea correspondiente a productores nacionales. Un espacio que busca no solo dinamizar la economía de los artesanos bolivianos, sino también servir como un punto de encuentro cultural donde se fusionan técnicas ancestrales con tendencias modernas.

34



CENTRO CULTURAL DE ESPAÑA EN LA PAZ A CCELP

CLIC UBICACIÓN 

Av. Camacho entre c. Bueno y Loayza Nº 1484
Hrs. 15:00 a 22:00

ACTIVIDADES

Patio a CCELP: Feria de Ilustradores y diseñadores. Un espacio abierto que celebrará la creatividad local, donde artistas presentarán y comercializan sus obras, publicaciones y productos de diseño.

Una oportunidad para conocer de cerca sus procesos, dialogar con ellos y apoyar el trabajo independiente. (15:00 Hrs.).

Espacio1 a CCELP: Cultura Lúdica Accesible con el colectivo el Mono Lúdico: Un espacio participativo que invita a explorar el juego como herramienta de encuentro y creatividad, a través de dinámicas abiertas e inclusivas (15:00 a 17:00 Hrs.).

Mediateca a CCELP: Qillqiri Club de lectura infantil. Lectura y escritura de perfiles biográficos, a partir del acercamiento a la figura de Amalia Villa de la Tapia y la revista Feminiflor, donde se explorará la investigación de datos biográficos y sus posibilidades narrativas para la construcción de personajes. ACTIVIDAD dirigida a niñas y niños de 8 a 12 años (15:00 a 17:00 Hrs.).

Mediateca a CCELP: Sacudida Platea a Teatro Familiar. Una propuesta escénica dirigida a todo público, que invita a disfrutar del teatro como una experiencia compartida (18:00 a 19:00 Hrs.).

Patio a CCELP: DJ a Activación Musical. Una sesión en vivo que propone un recorrido sonoro diverso, generando un ambiente de encuentro y disfrute colectivo (19:00 a 20:00 Hrs.).

Patio a CCELP: Jarana a Concierto en Vivo. Programa de apoyo a bandas emergentes que promueve la circulación de propuestas musicales actuales, ofreciendo un espacio de presentación en vivo y encuentro con el público (21:00 a 22:00 Hrs.).

ZONA CENTRO

CIRCUITO 3 - ZONA CENTRO 2



35

UNIDAD EDUCATIVA PLENA INGLES CATÓLICO “AMAR CRECER Y CONSTRUIR”

CLIC UBICACIÓN

C. Murillo N° 658
Hrs. 18:00 a 23:00

ACTIVIDAD

Un Encuentro con la Historia, desde la Congregación del Buen Pastor (Museo del colegio Ingles Católico)

El English Catholic Museum conmemora los 135 años de las Hermanas del Buen Pastor con un recorrido histórico dividido en tres salas que exploran la formación femenina multicultural en La Paz, la vida espiritual de la congregación y sus significativos aportes educativos a la sociedad boliviana. A través de piezas históricas y testimonios, la exhibición resalta un legado basado en la dignidad humana y la transformación social, invitando al público a conectar con una misión religiosa y cultural que permanece vigente: educar para transformar y servir con esperanza.



36

MUSEO TAMBO QUIRQUINCHO

CLIC UBICACIÓN

C. Evaristo Valle, esq. Plaza Alonso de Mendoza N° 978
Hrs. 15:00 a 24:00

EXPOSICIONES

Salas Ricardo Pérez Alcalá: Colores y Formas del Salón “Pedro Domingo Murillo” (1953 a 1990).

Muestra de obras de arte, correspondientes a la Colección Salón “Pedro Domingo Murillo” (1953 a 1990). Bienes culturales propios del Museo Tambo Quirquincho, que permitirán al público visitante, conocer el trabajo de grandes maestros del arte boliviano.

Sala Enrique Arnal: El Diario de Jorge Alcoreza.

Instalación artística del pintor muralista Jorge Alcoreza, quien transformara el espacio en un lugar de auto reflexión, autoaprendizaje y experimentación ideal de documentación de los procesos creativos de su obra y vida artística.

Dicha actividad estará complementada una visita guiada y arte en vivo realizada por el artista.

Sala Fernando Montes Peñaranda: III Salón de Arte e Ilustración Infantil “SOÑARIO”

Muestra colectiva dedicada al universo de la imaginación, la fantasía y la narrativa visual dirigida a la infancia. La misma reúne obras de artistas e ilustradores que exploran, a través del dibujo, la pintura y las técnicas gráficas contemporáneas, mundos posibles donde lo fantástico, lo lúdico y lo simbólico dialogan con la sensibilidad del público infantil.

Sala Julio Cesar Téllez: En la Eternidad de la Calle

Muestra fotográfica organizada por el Colectivo Foto Espacio Bolivia. La misma retratará las distintas calles de las diferentes ciudades de Bolivia, con personajes, historias y momentos captados por la mirada y lente de fotógrafos y fotógrafas de Bolivia.

Sala Víctor Zapana Serna: Esculturas que Expresan Esencia y Visión Boliviana

ZONA CENTRO

CIRCUITO 3 - ZONA CENTRO 2

36



Muestra colectiva e itinerante de obras de arte realizadas en la especialidad de escultura y sus diferentes técnicas artísticas, por el Colectivo Artístico Fragmentos Escultura. Un proyecto de arte. Con la finalidad de incentivar, promover, fomentar, difundir, promocionar y llevar a cabo la práctica del arte en tres dimensiones.

Sala Vicenta Juaristi Eguino: Efectos de la Conciencia

Muestra de obras de arte realizadas por la artista Judith León Bravo. Quien en cada uno de sus trabajos desarrolla composiciones construidas a partir de líneas ondulantes que permiten la manipulación del material seleccionado, generando así una sensación de movimiento y dinamismo a través de un lenguaje visual poco explorado.

ACTIVIDADES CULTURALES

Hrs. 15:30 a 22:00

Patio del Museo Tambo Quirquincho

Arte en Vivo

Demostación de arte escultórico en vivo por parte de artistas escultores del colectivo artístico Fragmentos Escultura. Un proyecto de arte.

Demostración Artística del Ballet "Pedro Poveda" (15:30 Hrs)

Presentación de danzas folclóricas bolivianas: Cuadro paceño, cochalo y tarijeño.

Presentación de danzas internacionales: Cumbia colombiana y danza brasileña.

Demostración Artística de la Academia de Danza "Al Ritmo De La Vida" a ADRIVID (17:00 Hrs.)

Presentación de danzas bolivianas: Auki auki a cargo del Elenco Infantil, carnavalito de Santa Cruz y Tundiqui a cargo del Elenco Juvenil.

Presentación de danza internacional: Carnaval de Arequipa a cargo del Elenco Infantil

Demostración Artística (19:00)

Presentación de danza: El Chuta Patrimonial de Corocoro

Gala Artística (20:00 Hrs.)

El Colectivo "Arlequín" y el Conjunto Autóctono "Sikus Wayra" presentaran para el deleite del público un encuentro musical imperdible.

Presentación Artística (21:00 Hrs.)

Covers rock alternativo de la banda "The Strikes"

37



CONSULADO DE GHANA

CLIC UBICACIÓN 

Museo Tambo Quirquincho

C. Evaristo Valle, esq. Plaza Alonso de Mendoza Nº 978

Hrs. 15:00 a 24:00

EXPOSICIÓN

Instalación Artística y Sensorial sobre la Historia Afro Boliviana en Bolivia.

Participan los artistas: Sharon Pérez, Klaus Siebels y Juan Bustillos.

ZONA CENTRO

CIRCUITO 3 - ZONA CENTRO 2

38



COROCORO, ORIGEN Y CUNA DEL CHUTA

CLIC UBICACIÓN

Museo Tambo Quirquincho - Sala Marina Núñez del Prado
C. Evaristo Valle, esq. Plaza Alonso de Mendoza N° 978
Hrs. 15:00 a 24:00

EXPOSICIÓN

Muestra comprendida por fotografías y trajes de del Chuta de Corocoro

39



CENTRO CULTURAL MUSEO SAN FRANCISCO

CLIC UBICACIÓN

Plaza Mayor San Francisco N° 501
Hrs. 17:00 a 20:00

EXPOSICIÓN

Hrs. 17:00 a 20:00

“Deus meus et omnia” (Mi Dios y mi todo)

Aproximación histórica a los orígenes de la labor evangelizadora en la ciudad de La Paz, la vida conventual y la materialización de la fe y devoción a través de obras de arte del periodo virreinal.

ACTIVIDAD

Visita a tres salas de EXPOSICIÓN permanente (Bodega de Vinos, Nuestra Señora de los Ángeles y San Francisco), junto a los Claustros conventuales Antiguo y Mayor. (No incluye a la Basílica Menor).

40



CASA CHUQUIAGO

CLIC UBICACIÓN

C. Sagarnaga esq. c. Murillo N° 213
Hrs. 16:00 a 24:00

EXPOSICIONES

Museo Gemológico Rodolfo Meyer: Un espacio donde se presentará una muestra de gemas y minerales Bolivianos (16:00 a 22:30).

Blessed Coffee: Espacio donde se contará con la EXPOSICIÓN de obras de arte correspondiente a diferentes artistas plásticos y fotografía (16:00 a 22:30 Hrs.)

ACTIVIDADES

Larga Noche en Casa Chuquiago(16:00 a 24:00 Hrs).

Un espacio de encuentro donde el arte, la gastronomía y la creatividad convergerán en un solo lugar.

Patio principal

Espacio donde se contará con poesía a cargo de distintos autores. (17:30 a 18:30 Hrs.)

Puesta en escena (19:00 a 20:00 Hrs.)

Música en vivo con la participación de diversos artistas bolivianos (20:30 a 00:00 Hrs.)

Whila Phiña (16:00 a 22:30 Hrs.)

Un espacio donde se desarrollará una demostración, taller de trajes típicos y danzas bolivianas

ZONA CENTRO

CIRCUITO 3 - ZONA CENTRO 2

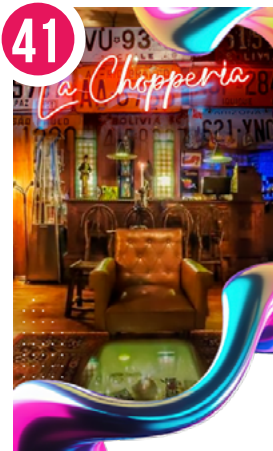

41

LA CHOPPERIA ANTIQUE PUB

CLIC UBICACIÓN 

C. Linares N° 906
Hrs. 17:00 a 24:00

EXPOSICIÓN

Objetos Antiguos

Muestra compuesta por una infinidad de objetos antiguos que reflejan nuestra historia.

ACTIVIDAD

Treinta Años Uniendo Arte, Cultura y Gastronomía. Nuestro espacio te invita a viajar por la historia de Bolivia a través de una cuidada selección de antigüedades y fotografías que reviven el pasado. ¡Un verdadero clásico boliviano!



42

UNIDAD EDUCATIVA SAGRADOS CORAZONES

CLIC UBICACIÓN 

Av. Mariscal Santa Cruz N° 1084
Hrs. 17:00 a 21:00

EXPOSICIÓN

Historia, espiritualidad y la misión de mujeres SS.CC en Bolivia
Muestra que ofrece un recorrido por la memoria viva de la Congregación de los Sagrados Corazones en Bolivia, entrelazando su profunda espiritualidad con el impacto social de su misión educativa.

ACTIVIDADES

Legado en Acción: Talleres de Arte, Botica y Textil

Vidas con Propósito: Figuras Sobresalientes de la Congregación

Huellas Femeninas: Liderazgo y Pensamiento en las Aulas

Música y poesía: Interpretaciones artísticas que buscan dar voz y sonido a la profunda espiritualidad y la labor misionera que las SS.CC. han sembrado en Bolivia.



43

GALERIA SUBTERRANEO

Av. Mariscal Santa Cruz esq. Loayza y Colombia, casi frente al Ministerio de Economía
Hrs. 15:00 – 22:00

EXPOSICIÓN

Se contará con la presencia del artista Marco Antonio Velásquez, quien presentará una destacada selección de sus mejores obras de arte contemporáneo en pintura y escultura. Además, realizará intervenciones en vivo en ambas disciplinas, permitiendo al público apreciar de cerca su proceso creativo y la fusión de técnicas que caracterizan su trabajo.

ZONA CENTRO

CIRCUITO 3 - ZONA CENTRO 2

44



UNIVERSIDAD SALESIANA DE BOLIVIA

CLIC UBICACIÓN 

Av. 16 de Julio, esq. C. Tiahuanaco, Prado, Basílica María Auxiliadora
Hrs. 17:00 a 22:00

EXPOSICIÓN

Basílica María Auxiliadora

Un recorrido profundo por uno de los tesoros arquitectónicos más importantes de nuestra ciudad. En esta exposición, descubriremos la Basílica María Auxiliadora no solo como un templo, sino como un símbolo vivo de nuestra identidad donde se resaltarán su valor espiritual, histórico y patrimonial.

Una ACTIVIDAD que tiene por objetivo, difundir la cultura, mediante el conocimiento de la historia de la Basílica para el público en general. Durante el recorrido se hará la entrega al público asistente información impresa y recuerdos de la Basílica.

ZONA CENTRO

CIRCUITO 4 - ZONA CENTRO 3

45



CENTRO JIHYA VEGAN

CLIC UBICACIÓN 

C. Bueno 154 esq. Federico Zuazo
Hrs. 16:30 a 20:00

ACTIVIDADES

- Presentación del libro "Delicias Vegetarianas y Veganas" (16:30 Hrs.)
- Lanzamiento del Curso de Cocina Vegana/Vegetariana 2026 (17:00 Hrs.)
- Degustación de Bocaditos Veganos / Vegetarianos (18:00 Hrs.)
- Inscripciones para el Curso Taller de Cocina Vegana/Vegetariana (19:00 Hrs.)
- Atención al público con especialidades Veganas/Vegetarianas (20:00 Hrs.)

46



MUSEO DE LA PRENSA DE LA FEDERACIÓN DE TRABAJADORES DE LA PRENSA DE LA PAZ (FTPLP)

CLIC UBICACIÓN 

C. Campero N° 52 (Frente al Ex Liceo La Paz)
Hrs. 15:00 a 22:00

EXPOSICIONES

- Equipos Antiguos y Materiales Usados en Los Medios De Comunicación.
- Historia de la Prensa Escrita (periódicos)
- Inicios de las Radioemisoras en Bolivia
- Historia y Evolución de la Televisión en Bolivia

ACTIVIDAD

Museo Vivo e Interacción Audiovisual

Una experiencia participativa donde el público podrá explorar el Museo de la Prensa y disfrutar de proyecciones exclusivas.

47



PODER LOCAL

CLIC UBICACIÓN 

C. Campero N° 48
Hrs. 18:00 a 22:00

ACTIVIDAD

Bolivia Crea

Comercio, exposición, venta y degustación. Una experiencia que reúne a creadores bolivianos, donde el arte, el diseño, la gastronomía dialogan y construyen.

Durante la noche, los visitantes podrán recorrer propuestas de artistas, conocer y descubrir productos, marcas locales y participar en trivias sobre Bolivia mientras disfrutaban de una oferta gastronómica de autor.

ZONA CENTRO

CIRCUITO 4 - ZONA CENTRO 2



SERVICIO NACIONAL DE AEROFOTOGRAMETRÍA

CLIC UBICACIÓN 

C. Reyes Ortiz
Hrs. 18:00 a 22:00

EXPOSICIÓN

Archivo Aéreo Histórico

Presentación de una colección de fotografías aéreas históricas que revelan la transformación desde distintas épocas, la evolución de espacios naturales y urbanos.

Archivo Aerofotográfico Histórico y Proyección de Video

Difundir la evolución histórica de la aerofotogrametría y destacar su aporte a lo largo del tiempo, promoviendo así la integración cultural.

ACTIVIDAD

Al Aire Libre: Toma de fotografías desde los cielos con un dron.



CONSERVATORIO PLURINACIONAL DE MÚSICA

CLIC UBICACIÓN 

C. Reyes Ortiz N° 56
Hrs. 16:30 a 21:00

ACTIVIDADES

Concierto de la Orquesta Sinfónica del Conservatorio Plurinacional de Música.

Una muestra de excelencia técnica y compromiso artístico (17:00 a 18:00 Hrs.).

Presentación Didáctica de la Pre Banda Sinfónica.

Primer elenco para los vientos, maderas y bronces, de la institución que estará acompañada de música en vivo donde se ofrecerá una escucha guiada a cargo del Mtro. Alejandro Flores, su director (18:00 a 19:00 Hrs.).

Concierto de Ensamblés del Área Moderna

Se ofrecerá una serie de repertorio variado, pasando por el Rock, swing hasta fusión de elementos del jazz en Ritmos Bolivianos a cargo de los estudiantes del nivel licenciatura de la carrera de música moderna (19:00 a 21:00 Hrs.).



MUSEO NACIONAL DE ARQUEOLOGÍA (MUNARQ)

CLIC UBICACIÓN 

C. Tihuanaku N° 93, esq. C. Federico Zuazo
Hrs. 16:30 a 23:30

EXPOSICIÓN

Raíces Eternas y Legados Vivos.

Muestra que propone una mirada contemporánea sobre el patrimonio arqueológico boliviano, entendiendo que el pasado no es una etapa concluida, sino una presencia activa en la vida cultural actual.

ACTIVIDADES

Se realizará el recorrido continuo a las salas de exposición del Museo Nacional de Arqueología, y paralelamente se realizará la presentación Musical de los elencos del Conservatorio Plurinacional de Música en el escenario exterior al museo.

ZONA CENTRO

CIRCUITO 4 - ZONA CENTRO 3

51



SOCIEDAD JAPONESA LA PAZ - CENTRO HISTÓRICO DE LA INMIGRACIÓN JAPONESA A BOLIVIA

CLIC UBICACIÓN 

C. Batallón Colorados, esq. Federico Zuazo Piso 3 N° 98
Hrs. 16:00 a 21:00

ACTIVIDAD

Ciclo de Cine. Proyecciones de películas cinematográficas japonesas.

52

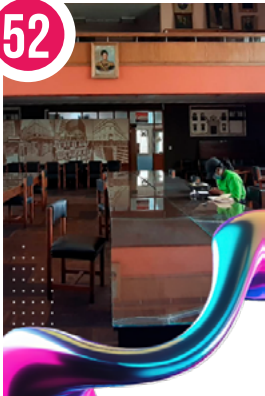

BIBLIOTECA CENTRAL UMSA

CLIC UBICACIÓN 

Av. Villazon N° 1995
Hrs. 14:00 a 24:00

ACTIVIDADES

Experiencia Cultural en Biblioteca Central. La Biblioteca Central tiene el agrado de invitar a la comunidad universitaria y público en general a participar de una experiencia única, que permitirá conocer y disfrutar de sus espacios patrimoniales, artísticos y académicos.

Visita guiada por los espacios: Sala de Lectura. Museo Franz Tamayo, Sección de Referencia, Consulta e Investigación, Mapoteca, Pinacoteca de la Biblioteca Central y Salón de Honor, donde se encuentra el mural "El retrato de un pueblo", obra emblemática del artista Solón.

Música en vivo: Presentación de conciertos y espectáculos en vivo en el Paraninfo Universitario.

53



INSTITUTO DE INVESTIGACIONES DE ANTROPOLOGÍA Y ARQUEOLOGÍA, UNIVERSIDAD MAYOR DE SAN ANDRÉS (IIAA - UMSA)

CLIC UBICACIÓN 

Edificio René Zavaleta, Piso 1. Predios del Monoblock Central UMSA
Hrs. 15:00 a 20:00

EXPOSICIONES

El IIAA - UMSA en la XX Larga Noche de Museos

Diálogos con la Materia. Muestra fotografía y piezas de cerámica prehispánica, donde aprenderás sobre el pasado a través de las piezas.

Amtasipuniñani Yuyachkani. Cómo hacer cosas con la memoria colectiva y el recuerdo. Actividad interactiva donde se empleará diversos materiales y un debate acompañado por los miembros del Laboratorio de Estudios Ontológicos y Multiespecie (ONTOLab/multiESP).

ACTIVIDADES

De Carangas a Ayaviri: Memorias del Territorio. Actividad que constará de un video y exposición fotográfica que será facilitada por los antropólogos del Observatorio de Derechos de los Pueblos Indígenas e Interculturalidad.

Mapa cerámico de Bolivia /El giro eterno de los kerus de Tiwanaku /Jugando con Arcilla. Actividad que constará de una proyección de dos videos y una actividad interactiva con arcilla, acompañado por los arqueólogos del Laboratorio de Tecnologías Aditivas.

ZONA CENTRO

CIRCUITO 4 - ZONA CENTRO 3

54



OBSERVATORIO DEL PATRIMONIO CULTURAL ARQUEOLOGICO (OPCA) A UNIVERSIDAD MAYOR DE SAN ANDRES

CLIC UBICACIÓN 

Edificio René Zavaleta, Piso 1. Facultad Ciencias Sociales (detrás del Monoblock Central de la UMSA)
Hrs. 16:00 a 20:00

ACTIVIDADES

“Del pasado al presente”. Usos sociales del patrimonio arqueológico, estrategias para su valoración y transmisión en las nuevas generaciones”

Experiencias de aprendizaje lúdico sobre la arqueología boliviana. Una actividad que incluye puzzles, sopas de letras, videos, pintura y laberintos.

ZONA CENTRO

CIRCUITO 5 - SAN PEDRO



55

CENTRO CULTURAL "LA CHULA"

CLIC UBICACIÓN 

Z. San Pedro C. Zoilo Flores N° 1032
Hrs. 19:00 a 21:00

EXPOSICIÓN

Fotos de la Chola Paceña de Antaño.

Muestra fotográfica mediante la cual el público visitante podrá apreciar fotografías tomadas por los fotógrafos más reconocidos de nuestra ciudad como ser: Julio Cordero Castillo, Julio Cordero Ordoñez y Julio Cordero Benavides.

ACTIVIDAD

Presentación de Invitadas Especiales

Mujeres de pollera que compartirán con el público sobre su trayectoria en diversos ámbitos laborales.

Exhibición del Acervo Fotográfico Cordero

Un recorrido visual abierto a todo público."



56

CENTRO CULTURAL YUNGARO SANTALLA

CLIC UBICACIÓN 

C. Almirante Grau N° 248, entre C. Murillo y Cañada Strongest
Hrs. 15:00 a 24:00

EXPOSICIÓN

El teatro a través de la historia

Muestra de maquetas y máscaras que muestran como cambió el teatro a lo largo de la historia, donde los asistentes podrán realizar pequeñas maquetas de teatros y máscaras.

ACTIVIDADES

Talleres Artísticos. Pequeños talleres de manualidades y de artes escénicas que tendrán una duración de hasta 20 minutos (16:00 a 20:00 Hrs.)

Campeonato de Tapa Gol. Mini campeonato de tapa gol para que las nuevas generaciones aprendan al juego (15:00 y las 18:00)

Tertulia literaria. Lectura de los diferentes libros escritos por autores de la comunidad del centro cultural (18:00 y las 19:00 Hrs.)

Espectáculos artísticos. Presentaciones de teatro, magia, canto, música y performance con duración de 15 minutos cada una aproximadamente. (18:00 a 24:00 Hrs.)



57

CHOLAHUASI

CLIC UBICACIÓN 

C. Colombia entre Cañada Strongest
Hrs. 19:30 a 03:00 am.

EXPOSICIONES

Centro Cultural Cholahuasi

Homenaje a la estética paceña. Una carta de amor a nuestras tradiciones y costumbres

Cementerio de Elefantes. Lugar donde podrás apreciar el cuadro del Juve (personaje de la película de Tonchy Antezana), el Museo de las matracas colgadas en el techo, estampados de periodos históricos en las paredes y cuadros únicos creados para el espacio.

ZONA CENTRO

CIRCUITO 5 - SAN PEDRO



57

ACTIVIDADES

CholaBus. Escenario principal, contará con música en vivo de la banda “La Yugular” desde Jujuy Argentina, que dará un concierto de composiciones propias en música reggae, ska y rock (22:00 Hrs.)

Bolivia. Espacio/barra de preparación coctelera de autor con la temática boliviana como Gin de Pasankalla.

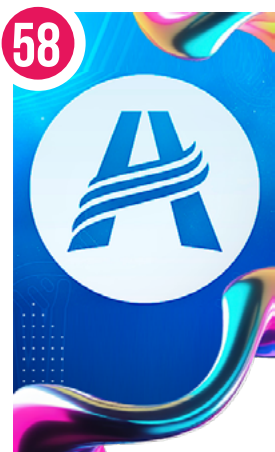

58

UNIDAD EDUCATIVA ADVENTISTA LOS ANDES Y MUSEO DEL CONQUISTADOR

CLIC UBICACIÓN

Z. Alto San Pedro, C. Villamil de Rada N° 818
Hrs. 17:00 a 23:00

EXPOSICIONES

El Centenario de la Educación, Unidad Educativa Adventista Los Andes

Muestra histórica que recorre el legado de la educación adventista a través de objetos institucionales, personajes clave y momentos emblemáticos.

El Legado del Scoutismo Adventista

Ven y descubre un espacio dedicado al scoutismo, donde niños, jóvenes y adultos se forman en valores, liderazgo y servicio.

Museo del Conquistador: Un Siglo de Aventuras y Servicio

Un espacio que te invita a explorar una colección única que reúne más de 2,000 piezas con historia propia. Desde uniformes y banderas hasta parches y trofeos nacionales e internacionales, esta muestra recorre el legado de los Clubes de Aventureros, Conquistadores y Jóvenes.

ACTIVIDADES

Concierto Musical (19:00 a 20:00 Hrs.). Presentación del coro primaria, coro secundario y orquesta sinfónica

Proyección de video y material audiovisual (20:00 a 21:00). Proyección de material audiovisual sobre las actividades desarrolladas por la Unidad educativa (campamentos, desfiles y otros) en formato de DVD, VHS, CASSETTES, SLIDES en otros.



59

CENTRO DE EDUCACION INFANTIL SHADYA

CLIC UBICACIÓN

Z. Alto San Pedro, C. Boquerón N° 1799
Hrs. 18:00 a 23:00

EXPOSICIÓN

Entre Historias y Sueños

Obras realizadas en pintura y material reciclado por niños y niñas del Centro de Educación Infantil Shadya. Hrs. 19:00 a 21:00

ACTIVIDAD

Cuentos y Relatos

Una invitación al público que permitirá conocer, nuevas técnicas y redacción de cuentos y sueños creados por nuestros pequeños autores, combinado con mucho color e imaginación.

ZONA CENTRO

CIRCUITO 5 - SAN PEDRO

60



UNIDAD EDUCATIVA MARÍA AUXILIADORA LA PAZ

CLIC UBICACIÓN 

C. Boquerón, entre C. Riobamba y C. Almirante Grau Nº 578
Hrs. 18:00 a 18:30

ACTIVIDADES

Gala de Talentos.

Presentación especial del Coro de Animacantos, quienes realizarán la interpretación de diferentes cantos con el propósito de motivar a la comunidad educativa, al fortalecimiento de la fe, el espíritu de calidez y la práctica de valores salesianos.

Presentación del ballet de la institución. Oferta de formación académica y cultural que reflejará el trabajo comprometido que realiza la comunidad educativa.

Teatro Infantil: "Desde los primeros levantamientos indígenas hasta la República" (Hrs. 18:30 a 19:15)

Teatro: "Historia de las hijas de María Auxiliadora y su presencia en La Paz".

Museo Audiovisual (Hrs. 20:00 a 20:30)

Un espacio donde se podrá observar álbumes fotográficos de los años 1928 en adelante, así como objetos audiovisuales de la época.

61



BANCO SOL S.A.

CLIC UBICACIÓN 

C. Nicolás Acosta, Agencia San Pedro Nº 279
Hrs. 18:00 a 24:00

EXPOSICION

Recorrido por las instalaciones del Espacio Cultural MIC BancoSol

ACTIVIDAD

ClaveSol La Paz. (20:00 Hrs.) Presentación de grupo de música clásica sinfónica

Cuenta cuentos. (20:30 Hrs.) Historias del departamento de La Paz

Actividad al Aire Libre: Con motivo de la Larga Noche de Museos, el espacio realizará el cierre de la C. Nicolás Acosta, a la altura de su Oficina Nacional, para la instalación de un corredor cultural con 15 espacios de exposición gratuitos destinados a artesanos y emprendedores locales. Esta intervención contará con ornamentación especial e iluminación temática, con el objetivo de buscar transformar la calle y parte del banco en escenarios donde el público paceño pueda conocer de cerca la maestría y creatividad de nuestros clientes destacando el arte de quienes son el motor del desarrollo del país.

62



LA COMUNIDAD DEL VINILO PROGRAMA DE RADIO/MUSITECH RECORDS

CLIC UBICACIÓN 

Z. San Pedro C. Conchitas Nº 499, Messanine Of. 103
Hrs. 18:00 a 22:00

EXPOSICIONES

La Tienda de Discos Vintage, Un Viaje por El Tiempo y sus Protagonistas

Tour guiado por la tienda de discos vintage

Muestra de artefactos de sonido, discos e vestimenta. Se recreará una tienda de discos de vinilo de los años 70 en el cual se podrá observar mostradores de discos, algunos artefactos como tornamesas, agujas y otros. Además, se podrá apreciar la vestimenta de esa época acompañado de una degustación de discos de vinilo.

ZONA CENTRO

CIRCUITO 5 - SAN PEDRO



62

Proyección de mini documental y conversatorio

Se tendrá a disposición un ambiente para la proyección de un documental basado en un hecho histórico de la música contemporánea, finalmente se realizará un conversatorio con el público asistente.

Exposición de portadas de discos de vinilo de artistas destacados

Muestra de discos de artistas destacados de diferentes regiones del mundo.

Exposición de discos que portadas de álbumes que cumplen 50 años

Acompañadas de una explicación sobre el funcionamiento sonoro de la música en el tiempo. Para este efecto, se repartirán fichas técnicas de los artistas que se exhibirán.



63

FACULTAD DE ARQUITECTURA, ARTES, DISEÑO Y URBANISMO. CARRERA DE ARQUITECTURA UMSA

CLIC UBICACIÓN 

C. Héroes del Acre N° 1850
Hrs 16:00 a 23:00

EXPOSICIÓN

Patrimonio Vivo y Respuesta de Emergencia.

Muestra que tiene la finalidad de informar y sensibilizar a la comunidad sobre los impactos que los conflictos y las catástrofes generan en el Patrimonio Mundial, en el marco de las Convenciones de la UNESCO de 1972 y 2003, destacando el valor del Patrimonio Vivo, los conocimientos tradicionales y las prácticas culturales como elementos fundamentales para la resiliencia de las comunidades.

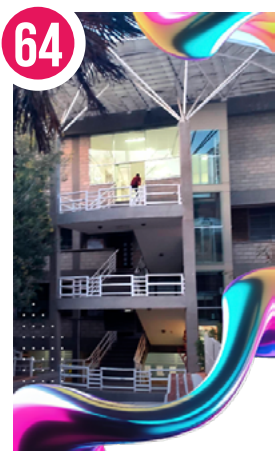

64

FAADU - UNIVERSIDAD MAYOR DE SAN ANDRÉS

CLIC UBICACIÓN 

C. Héroes del Acre N° 1850
Hrs 16:00 a 23:00

EXPOSICIÓN

Espacio Sensorial

Exhibición de espacios sensoriales que integran la producción universitaria, con el objetivo de acercar a la población al quehacer del arquitecto, diseñador y artista, visibilizando sus procesos, enfoques y aportes a la sociedad.

ACTIVIDADES INTERACTIVAS

Hrs 16:00 a 23:00

Espacio Cinético

Puntos interactivos que vincularan al público mediante actividades específicas en cada área de exposición, funcionando como un puente entre la arquitectura, el diseño y el arte, y promoviendo una experiencia activa del visitante.

ZONA CENTRO

CIRCUITO 5 - SAN PEDRO

65



UNIVERSIDAD PRIVADA FRANZ TAMAYO - UNIFRANZ

CLIC UBICACIÓN 

C. Héroes del Acre N° 1855 esq. Landaeta
Hrs 15:00 a 23:00

EXPOSICIÓN

XX Larga Noche de Museo en UNIFRANZ a 2026. Muestra cultural que reúne el talento de estudiantes, docentes y artistas invitados, quienes presentarán diversas obras y expresiones artísticas, abordando temáticas vinculadas a la identidad cultural, creatividad, innovación y expresión contemporánea, a través de disciplinas como pintura, fotografía, escultura, danza y teatro.

ACTIVIDAD

Recorrido Cultural. Un viaje que permitirá a los asistentes recorrer distintos espacios expositivos, así como participar de una experiencia cultural dinámica e integradora.

66



BIBLIOTECA MUNICIPAL "MARISCAL ANDRÉS DE SANTA CRUZ"

CLIC UBICACIÓN 

C. México, esq. C. Cañada Strongest
Hrs. 14:00 a 24:00

EXPOSICIONES

Sala 1: Libros Antiguos y archivos Históricos, Colección de Comics o Historietas, Colecciones fantásticas, toy mania, discos de vinilo clásicos y rock.

Una muestra que estará articulada en tres ejes principales:

- **Cultura Melómana.** Un recorrido visual y sonoro a través de discos de vinilo y figuras icónicas que definieron la era del rock y la música clásica.
- **Noveno Arte y Narrativa Gráfica.** Una retrospectiva de cómics e historietas que analiza la evolución estética y narrativa de este género universal.
- **Patrimonio Documental.** Una selección exclusiva de libros antiguos y documentos históricos custodiados en el Depósito de la Biblioteca y Costa de la Torre, que pone de relieve su trascendencia bibliográfica y social.

Sala 2: Encuentro entre la Narrativa Universal y el Coleccionismo Especializado

Un espacio donde la narrativa universal converge con el coleccionismo especializado para confrontar al espectador con lo inexplicable, replicando la vulnerabilidad emocional de los personajes literarios a través de tres ejes curatoriales:

- **Fantasia.** Una exploración de los mundos imaginarios que desafían los límites del tiempo y el espacio.
- **Cánon de la Literatura Clásica.** Un recorrido por las obras fundamentales que han moldeado la estructura de nuestra cultura.
- **Colectivos y Visiones Compartidas.** Coleccionistas invitados intervienen el espacio con montajes que materializan "lo imaginario". Mediante piezas únicas que representan el vasto universo fantástico, se busca deleitar al público en esa frágil transición entre la realidad y la magia.

ZONA CENTRO

CIRCUITO 5 - SAN PEDRO

66



Sala 3 y Hemeroteca: Identidad y Memoria Paceña

Esta exhibición colaborativa reúne objetos y piezas únicas de profundo valor histórico y sentimental, trazando un recorrido por la herencia cultural, las festividades y la evolución de la vida cotidiana en nuestra ciudad. La muestra se organiza en tres dimensiones:

- **La Paz de Antaño.** Crónica fotográfica que documenta la metamorfosis arquitectónica y el tejido social de la ciudad a través del tiempo.
- **Hitos y Gestas Cívicas.** Una selección documental que rescata los acontecimientos cruciales que forjaron la identidad nacional y local.
- **Micro Arquitectura y Patrimonio.** Una propuesta creativa que rinde homenaje al entorno urbano mediante el modelismo. Destaca la “Ciudad Lego: San Francisco”, una pieza que reinterpreta uno de los monumentos más emblemáticos de La Paz desde una perspectiva contemporánea.

Sala 4 y Hall: Expresiones de Identidad

Una exhibición dedicada a las artes plásticas como vehículo fundamental para interpretar nuestra herencia cultural. Este espacio se manifiesta a través de:

- **Una Galería de Artistas Independientes.** Espacio donde a través de una alianza estratégica con creadores locales, se presentará un montaje diverso que integra artes visuales con pintura contemporánea de gran formato y un registro fotográfico que captura la esencia vibrante de la ciudad.
- **Un Programa de Activación Cultural (En Vivo):** Se transformará el Hall en un escenario de presentaciones constantes que incluyen:
 - * **Artes Escénicas:** Intervenciones de teatro y danza que narran la historia paceña desde el movimiento.
 - * **Pasarela de Identidad:** Desfiles temáticos que celebran la evolución de nuestra indumentaria, desde la tradición hasta la vanguardia contemporánea.

67



CLUB DE COLECCIONISTAS BARBIE BOLIVIA OFICIAL

CLIC UBICACIÓN

C. México, esq. C. Cañada Strongest, Biblioteca Municipal “Mariscal Andrés de Santa Cruz
Hrs 14:00 a 24:00

EXPOSICIÓN

Barbie “Un Toque de Bolivia para el Mundo”.

Muestra comprendida por 1000 muñecas Barbie. La misma ofrece un recorrido por la evolución de Barbie a través de los años, desde su creación en 1959 hasta las versiones más actuales. Se podrán apreciar Barbies de diferentes épocas, cada una con su propio estilo y características únicas, mostrando cómo la muñeca ha reflejado los cambios sociales y culturales a lo largo del tiempo.

Así también promoviendo el arte, y la cultura de nuestro país, se fusiona la icónica muñeca Barbie con la rica cultura y tradiciones de Bolivia, mostrando colecciones de Barbies vestidas con trajes típicos de diferentes regiones de Bolivia, como también dioramas que reflejan nuestras tradiciones. (Eje Alasita).

Una exposición que busca promover la cultura boliviana y mostrar su riqueza al mundo a través de la lente de Barbie, destacando la fusión de la tradición y la modernidad. Destacando que, desde el 18 de marzo, por primera vez una muñeca Barbie Bolivianizada, se encuentra expuesta en una de las exposiciones más importantes de la ciudad de México.

ZONA CENTRO

CIRCUITO 5 - SAN PEDRO



68

MINISTERIO DE SALUD Y DEPORTES

CLIC UBICACIÓN 

Esq. Cañada Strongest, s/n. frente a Plaza del Estudiante
Hrs. 14:00 a 23:00

EXPOSICIÓN

La Historia de la Gestión de la Salud en Bolivia

Exhibición histórica que recorre la evolución de la medicina y la gestión institucional a través del instrumental médico de antaño, equipos técnicos y una invaluable fotogalería de los primeros centros de salud del país, complementada por una selección de objetos de época y reliquias rescatadas de la unidad de activos para visibilizar el patrimonio y la memoria de la salud pública boliviana.

ACTIVIDADES

Memorias del Sistema Sanitario y el Deporte.

Serie de conversatorios que recorren desde las primeras hazañas del deporte nacional y la evolución de la salud pública tras la Guerra del Chaco, hasta el análisis de los hitos institucionales del siglo XX, complementando la jornada con un diálogo intergeneracional entre profesionales senior y jóvenes talentos sobre el futuro del sector:

Gloria en las Canchas (Hazañas deportivas de antaño) (15:30 a 16:45 Hrs.)

La Salud Pública tras la Guerra del Chaco (Evolución de hospitales) (17:00 a 18:15 Hrs.)

Hitos de la Gestión Sanitaria (Historia del Ministerio y sus líderes) (18:30 a 19:45 Hrs.)

Los jóvenes de ahora... (Diálogo intergeneracional sobre el futuro) (21:15 a 22:30 Hrs.)

SanArte. (20:00 a 21:00 Hrs.)

Intervención artística que integra música en vivo y expresiones creativas diseñadas para conectar con las raíces paceñas, brindando un espacio de bienestar y apreciación estética dentro del recorrido histórico institucional.



69

MARISCAL 1907

CLIC UBICACIÓN 

Edificio Ciudad 1907, Plaza del Estudiante
Hrs. 15:00 a 24:00

EXPOSICIÓN

Hrs. 19:00 a 21:00

La Venganza del Picolé

Muestra de Arte Contemporáneo Boliviano.

ACTIVIDAD

Proyección de Video Arte Boliviano.

ZONA 14 DE SEPTIEMBRE



FRATERNIDAD "PORVENIR AYMARA"

CLIC UBICACIÓN 

C. Los Andes, N°. 905, entre C. Tarapacá y Av. Buenos Aires
Hrs. 18:00 a 22:00

EXPOSICIONES

Historia y Recuerdos de IV Décadas de Nuestras Tradiciones y Costumbres Ancestrales.

Muestra de expresiones folclóricas que transmiten la identidad, cosmovisión y conexión con la naturaleza de nuestros pueblos; el uso de instrumentos ancestrales, y las vestimentas tradicionales.

Nuestro Patrimonio Institucional

Muestra comprendida por trofeos y reconocimientos obtenidos por la Fraternidad "Porvenir Aymara". La cuales que reflejaran la trayectoria de la fraternidad y el aporte al patrimonio cultural.

ACTIVIDADES:

Hrs. 18:00 a 22:00

Espacio Interactivo de Danza y Música

Sumérgete en el corazón de nuestras tradiciones en un espacio diseñado para los sentidos. La Fraternidad "Porvenir Aymara", te invita a apreciar y compartir la fuerza y el color de nuestras danzas autóctonas, donde el ritmo y la historia se entrelazan. En este sitio, podrás explorar la esencia de la Mohoseñada, Yureños, Awatiris y Suri Sikuri.

Un espacio artístico e interactivo sin precedentes. En el cual, a través de un espectáculo de inmersión total, los asistentes vivirán una experiencia única que recorre 43 años (cuatro décadas) de trayectoria de la Fraternidad "Porvenir Aymara" dedicadas a la salvaguarda de nuestras raíces, aportando fundamentalmente al fortalecimiento de la identidad cultural.

ZONA MAX PAREDES

71



SANTUARIO “JESÚS DEL GRAN PODER”

CLIC UBICACIÓN 

Z. Gran Poder, C. Antonio Gallardo Entre C. Eloy Salmon Y C. Vicente Ochoa
Hrs 17:00 a 22:30

EXPOSICIÓN Y RECORRIDO:

- Se podrá realizar un recorrido y visita guiada, en inglés y español por la iglesia para conocer su infraestructura y todos los monumentos religiosos que se encuentran en el lugar.
- Se podrá conocer cómo llegó al Santuario la Imagen que se encuentra en el altar mayor, motivo de la devoción.
- Se tendrá en exposición el cuadro donde se encuentra la radiografía del lienzo, quedando a la vista de los visitantes los 3 rostros de la Santísima Trinidad.
- Se tendrá un recorrido para conocer todos los mantos bordados hechos por los artesanos, los mismos que son donados por los Prestes Mayores de la Festividad.

72



CENTRO CULTURAL DON BOSCO

CLIC UBICACIÓN 

Z. Rincón Portada C. Bella Vista N° 2150
Hrs 15:00 a 23:00

EXPOSICIONES

Capilla, Piso 3: Museo Religioso, Hemeroteca, Biblioteca, Viniloteca (discos), Entomología (insectos), Osteoteca (huesos), Morfológicas (órganos), Zooteca (Animales), Máscaras y vestimentas, Tecnología en la historia (20:30 a 23:00 Hrs.)

ACTIVIDADES:

- **Taller “La máscara y el teatro”.** A cargo del Teatro Don Bosco (15:00 a 18:00 Hrs.).
- **Taller “Guitar sin lastimar”.** A cargo de la Escuela de la Familia (15:00 a 18:00 Hrs.).
- **Auditorio, piso 2: Taller de Cueca.** A cargo del Ballet Folklórico CCDB (15:00 a 18:00 Hrs.).
- **Salón Múltiple, piso 2: Taller: Dibujo a Lenguaje a Oratoria.** A cargo del rincón de los niños (15:00 a 18:00 Hrs.).
- **Auditorio/Teatro, piso 2: Inauguración Larga Noche de Museos en el CCDB.** A cargo del Equipo CCDB (18:30 a 19:00 Hrs.).
- **Auditorio/Teatro, piso 2: “Que tu canto me guíe”.** Daniel Chalco Escobar en Concierto (19:00 a 20:30 Hrs.).



ACTIVIDADES AL AIRE LIBRE

XXI Feria de Uséos

PLAZA RIOSINHO

C. Alto de la Alianza, plaza Riosinho

CLIC UBICACIÓN



73 PAPÁ GANJAH

Hrs. 14:00 a 21:00

ACTIVIDAD

A través de la lente fotográfica y el relato audiovisual, 'Historias del Cannabis en Bolivia' explora el vínculo entre la planta y la salud humana. Esta exhibición no solo expone imágenes, sino que busca derribar mitos y humanizar el uso terapéutico del cáñamo y la marihuana medicinal en nuestro país.

74 INSTITUTO TÉCNICO "NUEVA BOLIVIA"

Hrs. 14:00 a 21:00

EXPOSICIONES

Gastronomía

En esta sección se presentará la riqueza culinaria paceña, como un reflejo vivo de su historia.

Contaduría

El área mostrará el desarrollo de la organización económica en La Paz, desde formas tradicionales de intercambio como el trueque en comunidades originarias.

Comercio Internacional y Administración Aduanera

El área expondrá el rol de La Paz como punto de conexión entre culturas y mercados. Se representarán antiguas rutas de intercambio, ferias tradicionales y la evolución hacia el comercio global.

ACTIVIDAD

Túnel del Tiempo

Recorrido interactivo bajo el concepto "La Paz, ciudad que une cultura, raíces e historia". Al ingresar, el público atraviesa un túnel ambientado en el paso del tiempo en la ciudad de La Paz, con elementos visuales, sonidos y escenografías.

75 ACADEMIA PRE UNIVERSITARIA "PRE U C.O.M."

Hrs. 16:00 a 20:00

EXPOSICIONES

Evolución de la Práctica Médica en la ciudad de La Paz desde la Época Colonial

Recorrido histórico sobre el desarrollo de la medicina en la ciudad de La Paz desde la época colonial hasta la actualidad. (Hrs. 17:30 a 18:00 y 18:30 a 19:00).

ACTIVIDADES

Recreación Histórica de la Medicina Colonial

Actividad interactiva y teatral por estudiantes caracterizados en médicos de la época colonial.

Muestra fotográfica

Hechos históricos y la lucha de los mineros por sus derechos en Bolivia

Otras Actividades

- Demostración en vivo de preparación de remedios naturales.
- Espacio fotográfico temático con vestimenta colonial.
- Orientación vocacional para carreras de medicina y salud.

76 GHOST WORLD BOLIVIA

Hrs. 15:00 – 24:00

Se tendrá una muestra de objetos embrujados.

Un ciclo audiovisual rotativa de la serie "El Mundo de los Muertos" (15:30 a 18:30)

Conferencia de fenómenos paranormales en Bolivia a cargo del Lic. Gefran Santa Cruz Vargas (19:00 a 20:30)

Se tendrá un cierre audiovisual con reposición de documentales y atención a los visitantes (20:30 a 24:00)





ACTIVIDADES AL AIRE LIBRE

XXI Feria de
Usúeos

PLAZA RIOSINHO

C. Alto de la Alianza, plaza Riosinho

CLIC UBICACIÓN



77 ZIEL METAMORFOSIS DEL ALMA

Hrs. 16:00 a 24:00

ACTIVIDADES

Experiencia sensorial y educativa del botiquín ancestral: Fitoterapia para el bienestar físico y emocional.

Estación sensorial: aromas y texturas.

Degustación educativa de infusiones medicinales para resfriados: Donde se aprenda sobre el uso práctico de plantas medicinales para prevenir resfriados y preparar ungüentos para dolencias musculares

Demostración práctica: preparación de ungüentos de chillca para dolencias musculares

La experiencia es participativa y sensorial, incluyendo aroma, tacto y degustación, para generar aprendizaje vivencial.

78 UNIVERSIDAD CATÓLICA BOLIVIANA “SAN PABLO” UNIDAD ACADÉMICA CAMPESINA. CARRERA DE GASTRONOMÍA Y PRODUCCIÓN DE ALIMENTOS

Hrs. 15:00 a 23:00

EXPOSICIÓN

Tradiciones culinarias bolivianas en 1820 “Doña Veizaga

La asignatura de Historia de la Gastronomía invita a la exposición temática sobre las tradiciones culinarias bolivianas del siglo XIX. Actividad que es una puesta en escena cultural y gastronómica que recrea la forma de cocinar en la época republicana temprana, los ingredientes tradicionales que se utilizaban y las técnicas antiguas (sin tecnología moderna)

79 UNIVERSIDAD CATÓLICA BOLIVIANA “SAN PABLO” UNIDAD ACADÉMICA CAMPESINA. CARRERA DE BIOQUÍMICA Y FARMACIA

Hrs. 18:00 a 23:00

EXPOSICIONES

Sabios de la Salud. Pioneros de la Medicina Natural en Bolivia

Muestra que presenta un recorrido histórico y cultural sobre el uso de plantas medicinales y prácticas tradicionales en el territorio boliviano, destacando el legado de los Kallawayas como precursores del conocimiento farmacéutico.

La Botica Natural Andina

Muestra que recreará un espacio tradicional donde se expondrán plantas medicinales utilizadas ancestralmente (muña, wira wira, coca), así como sus formas de preparación (infusiones, cataplasmas y ungüentos).

De la Medicina Ancestral a la Bioquímica Moderna

Se expondrá la transición del conocimiento empírico hacia la ciencia, explicando cómo la bioquímica estudia los principios activos de las plantas medicinales, su mecanismo de acción y su aplicación en la farmacología actual.

Consulta con el Sabio Kallawayaya

Experiencia interactiva y participativa. Consiste en una simulación participativa donde estudiantes personificados como médicos viajeros (Kallawayas) brindarán orientación sobre el uso de plantas medicinales, explicando el modo de uso para su aplicación tradicional como fundamento científico.



PLAZA ALONSO DE MENDOZA

CLIC UBICACIÓN



80 MUSEO DE LA BIBLIA

Hrs. 14:30 a 23:30

EXPOSICIÓN

Museo de La Biblia. Héroes entre la Espada y la Fe
Exhibición de instrumentos de tortura de la inquisición/
presentación de héroes cristianos y muestra de distintas
versiones históricas y actuales de la biblia.

ACTIVIDADES

Teatro en vivo.
Presentación de Títeres y Juegos Infantiles

81 QULLAÑ UTA - CENTRO DE MEDICINA TRADICIONAL

Hrs. 15:00 a 24:00

Presentación de diferentes practicas terapeutas naturales y espirituales a cargo de los médicos tradicionales ancestrales en beneficio de la población en general.





PLAZA SUCRE

Zona San Pedro

CLIC UBICACIÓN



82 MUSEO DE JUEGOS DE ANTAÑO DE DON FORTUNATO - JUNTA DE VECINOS Z. SAN PEDRO BAJO

Hrs. 14:00 a 23:00

EXPOSICIÓN

Hrs. 17:00 a 20:00

Juegos de Antaño y exposición de Juguetes Antiguos

En el marco del Kukuli Fest, el Museo de Juguetes de Antaño de Don Fortunato abre sus puertas para ofrecernos un viaje al corazón de la nostalgia. Más que una exhibición, es una experiencia vivencial que invita a todas las generaciones a reconectarse con la infancia de antaño. A través de trompos, canicas, muñecas de trapo y carritos de madera, la muestra rescata la esencia del juego boliviano antes de la era digital, celebrando una época donde la creatividad y los materiales sencillos daban vida a la imaginación.

ACTIVIDAD

Experiencia Vivencial. Trompos, canicas, yoyos y carritos de madera.

Se habilitarán espacios interactivos donde los asistentes no solo observarán, sino que podrán jugar activamente. En el área de trompos, por ejemplo, un guía enseñará cómo enrollar la cuerda y lanzar correctamente, para luego iniciar pequeñas competencias donde ganará quien lo mantenga girando más tiempo. En el sector de canicas, se trazarán circuitos en el suelo donde los participantes pondrán a prueba su puntería, generando así momentos de emoción y sana competencia entre generaciones.





PLAZA DEL BICENTENARIO

CLIC UBICACIÓN



83 PRECEA 3D

Hrs. 17:00 a 24:00

ACTIVIDAD

La Noche Maker

Presenta una propuesta buscando conectar la esencia o "Ajayu" de nuestra cultura con las herramientas del siglo XXI, transformando el espacio público en un centro de experiencia tecnológica e interacción social. Invitando de esta manera al público a pasar a siguientes estaciones de exhibición:

Patrimonio y Tradición: Donde se encontrará, réplicas de máscaras folclóricas y monumentos de la ciudad.

Tecnología para la Vida: Muestra de prótesis funcionales y soluciones médicas.

Arte Digital y Vintage: Galería de coleccionistas con piezas únicas y restauraciones.

Laboratorio Maker: Impresión 3D en vivo con demostración de insumos y materia prima.

Área de Socialización: Espacio de información sobre el registro de artistas y formación técnica.

Interacción y Sorteo: Entrega de tickets gratuitos a los visitantes que participen en las charlas. Al finalizar la noche, se realizara un sorteo de artículos de colección creados por nuestros artistas y especialistas.

Promoción y Educación (18:00 a 21:00 Hrs)

Presentaciones rotativas de productos en el escenario principal y entrega de tickets para el sorteo.

Demostración "Identidad 3D" (19:30 Hrs.)

Impresión en vivo de una pieza tradicional paceña con explicación detallada

Presentación de Impacto Social (21:00 Hrs.)

Socialización sobre el uso de la tecnología 3D en prótesis y salud

Gran Sorteo de Coleccionistas (23:00 Hrs)

Sorteo de piezas exclusivas impresas en 3D entre todos los portadores de tickets

84 AKIRA PROJECT

Hrs. 12:00 a 24:00

EXPOSICIÓN

Cultura Asiática.

Indumentaria dentro la cultura japonesa anime en general (12:00 a 24:00 Hrs.)

Muestra de Cultura Koreana e influencia en el mundo

ACTIVIDAD

Pasarela Cosplay (15:00 A 16:00 Hrs).

Se dará a conocer sobre la vestimenta de los animes más representativos

Demostración de artes marciales.

Karate (18:00 a 19:00 Hrs)

Conocimiento Sobre La Meditación y Control

Cultura Asiática Koreana, Kpop

Artista invitado Diclonius Anime Jmusic, Banda que interpreta Jmusic y anisong japonés, público en general.

Presentación artística.



ACTIVIDADES
AL AIRE
LIBRE

XXXI FERIA INTERNACIONAL DE LOS USEOS



PLAZA DEL BICENTENARIO

CLIC UBICACIÓN



85 SOCIEDAD CIENTÍFICA DE BIOIMAGENOLÓGIA

Hrs. 16:00 a 20:00

EXPOSICIÓN

Historia de los rayos X y su impacto en la sociedad

Muestra orientada a mostrar de manera didáctica el descubrimiento de los rayos X, su evolución y su influencia en la medicina y en la vida cotidiana, desde una perspectiva histórica y social.

86 GOTHIC WITCH ROOM

Hrs. 12:00 a 24:00

EXPOSICIÓN

Vestimenta y artesanía del medio gótico en general. Artistas en general en temática Gotha. Interpretación sobre la escena gótica a Steam punka Dark Wave.

ACTIVIDADES

- Dj's .
- Desfile Goth.
- Música.
- Pasarela Gótica y vestimenta.

87 ARTE EN VIVO

Hrs. 15:00 a 24:00

Se contará con la presencia de destacados artistas plásticos realizando demostraciones de arte en vivo. Se mostrará al público visitante el proceso creativo desde el primer trazo, se podrá interactuar con los artistas plásticos y adquirir piezas exclusivas directamente de sus creadores.

Artistas participantes: Juan Carlos Limachi Cruz" - Harold Enrique Flores Bautista - Aldo Ciro Quelka Huanca - Ivan J. Villca Alarcon - Noemi Tola Mamani, entre otros.





PARTICIPACIÓN ESPECIAL

CORIPATA

Comunidad de Tabacala Pueblo de Coripata
Hrs. 17:00 a 21:00

CLIC UBICACIÓN



PUNTO 1

EXPOSICIÓN

Reliquias, Documentos y objetos de la Escuela Cap. Luis Rivero Sánchez.

Salón de la Unidad Educativa: Muestra compuesta por documentos que datan desde la década de 1930, objetos antiguos que se custodian en la institución y elementos que forman parte del legado de la escuela y la comunidad Educativa.

ACTIVIDAD

Hrs. 17:00 a 20:00

Visita Guiada al Museo de la Unidad Educativa y al pabellón antiguo de la institución donde se encuentra una EXPOSICIÓN Museográfica destinada al público en general.

PUNTO 2

EXPOSICIÓN

Hrs. 17:00 a 21:00

Leyendas De Coripata 4° A De Primaria

Exhibición y dramatización de leyendas de Coripata, donde a manera de monologo, los niños del curso 4° A de Primaria representarán las leyendas de Coripata, las cuales fueron recopiladas e investigadas por los propios niños.

ACTIVIDAD

17:00 a 21:00: Presentación teatral de las leyendas de Coripata destinada al público en general.

PUNTO 3

EXPOSICIÓN

Hrs. 17:00 a 21:00

Recorrido por los sitios turísticos y patrimoniales que se encuentran dentro del pueblo de Coripata.

Distintos atractivos turísticos y patrimoniales de Coripata con guías escolares de la U.E. Cap. Luis Rivero S.

ACTIVIDAD

Hrs. 17:00 a 21:00

Recorrido por sitios patrimoniales

Hito 1: Capilla De La Comunidad De Tabacal. Recorrido por la Capilla de la Comunidad de Tabacal actividad que estará complementada por una exposición religiosa e histórica de la comunidad de Tabacal.

Hito 2: Museo Del Fútbol De Coripata. Recorrido por el museo. Una iniciativa del profesor Ramiro Castillo Donde se aprecian tesoros como camisetas, trofeos y aspectos históricos del futbol en Coripata.

Hito 3: Plazuela Cap. Gutiérrez Vera. Presentación Teatral con temática de la Época de la Dictadura Plazuela Cap. Gutiérrez Vera. Representación teatral sobre la "Represión en Coripata", la cual ocurrió en el marco de la dictadura del general Juan Pereda Asbún entre julio y agosto de 1979 y que vió escenas violentas como la entrada de los Rangers al pueblo.

Hito 4: Plazuela 16 de julio. Se realizará una representación teatral recordando y conmemorando a los coripateños que participaron en la guerrilla de los Hermanos García Lanza en los Yungas en el marco de la revolución del 16 de julio de 1809.

Hito 5: Templo Santiago De Coripata. Recorrido por el Templo de Coripata. Se realizará un recorrido guiado por el templo de Coripata rescatando arquitectura, patrimonio material e inmaterial orientado a la labor evangelizadora.



PROGRAMA ZONA SOPOCACHI

CIRCUITO 6
ZONA SOPOCACHI

CIRCUITO 7
ZONA SOPOCACHI 2

CIRCUITO 8
ZONA SAN JORGE

PUNTO CULTURAL
SOPOCACHI

ACTIVIDADES AL AIRE LIBRE
SOPOCACHI - SAN JORGE



ZONA SOPOCACHI

CIRCUITO 6 - SOPOCACHI



CASA VIRGEN DE LOS DESEOS - RADIO DESEO

CLIC UBICACIÓN 

Av. 20 de octubre N° 2060
Hrs. 18:00 a 24:00

ACTIVIDADES

- Noche de degustación gastronómica y velada cultural.
- Mini-entrevistas con María Galindo y micrófono abierto.
- Transmisión en vivo a través de Radio Deseo 103.3 FM.

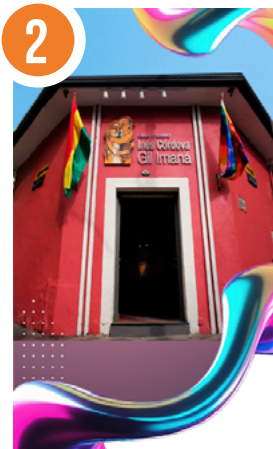

CASA MUSEO INÉS CÓRDOVA- GIL IMANA FC-BCB

CLIC UBICACIÓN 

Av. 20 de octubre entre C. Agustín Aspiazu N° 2090
Hrs. 16:00 a 24:00

EXPOSICIÓN

Se realizará la exposición en las salas, con las obras de la pareja de artistas Gil Imaná e Inés Córdova

Sala 1 "Urdiembre, Metal y Fuego"

Sala 2 "Universo Creativo de Gil Imaná"

Sala 3 "Amor Pétreo"

ACTIVIDADES

Se realizará una demostración artística en vivo del artista Rogelio Cuevas, también se llevará a cabo la presentación musical de la Tuna de la Universidad Católica Boliviana y para cerrar se llevará a cabo la presentación del comediante Javier Soria, estas actividades se llevarán a cabo en el patio de la Casa Museo.



DA VINCI EDUCATIVO

CLIC UBICACIÓN 

Av. 20 de octubre y Rosendo Gutiérrez Edificio Menchita Piso 1
Hrs. 18:00 a 21:00

EXPOSICIÓN

"Fotografía y Artes Visuales" Muestra fotográfica y de diseño digital mediante el cual estudiantes de Da Vinci Educativo dan a conocer su trabajo y perspectiva artística

ACTIVIDADES

Feria de Idiomas. Evento cultural y educativo donde se presentarán diferentes idiomas mediante stands temáticos, actividades interactivas, juegos lingüísticos y muestras culturales.

Parlana. Intercambio lingüístico en aulas de Da Vinci Educativo para reforzar idiomas. Encuentros temáticos entre hablantes de diferentes idiomas para practicar y reforzar los mismos en un ambiente con docentes encargados con la finalidad de contribuir a la interculturalidad paceña.

ZONA SOPOCACHI

CIRCUITO 6 - SOPOCACHI



COMUNIDAD & RAICES EL CORA

CLIC UBICACIÓN 

C. Landaeta sobre la 20 de Octubre No. 432
Hrs. 14:00 a 00:00

EXPOSICIÓN

Nuestro espacio "El CoRa", se convertirá en un punto de encuentro alternativo con una feria de emprendimientos, donde expondrán sus proyectos.

ACTIVIDADES

- Pequeño teatro cultural abierto
- Música
- Danza
- Poesía



CIRCULO DE LA UNIÓN

CLIC UBICACIÓN 

C. Aspiazu Nº 333
Hrs. 14:00 a 22:30

EXPOSICIÓN

"Geometría y Gesta Bárbara": La exposición trata de obras de arte de la pinacoteca del CDU, técnicas diversas y expresiones de la palabra vinculados al legado del movimiento Gesta Bárbara. Explora el potencial de los museos para actuar como puentes entre las divisiones sociales y geopolíticas a través del pensamiento crítico y la literatura. Se incluye una experiencia musical de cámara que revive las atmósferas sonoras de las tertulias literarias bolivianas.



WOOF CLUB RUTAS CON PERROS

CLIC UBICACIÓN 

Av. 6 de agosto, Edif. V Centenario
Hrs. 16:00 a 22:30.

EXPOSICIÓN

Se expondrá una serie de fotos y artículos de todos los viajes realizados con los perros por toda Bolivia y el extranjero con más de 500 viajes y más 7000 participantes a lo largo de 9 años.

ACTIVIDAD

Mostrar e invitar a todas las personas que tienen perritos a participar de nuestras actividades con perros viajeros.

ZONA SOPOCACHI

CIRCUITO 6 - SOPOCACHI



7

ESSENZA RISTORANTE GALERÍA SONORA

CLIC UBICACIÓN 

Av.6 de agosto N°2645 Torre Pradix Local 3
Hrs. 14:00 a 00:00

ACTIVIDAD

Presentación del artista: Carlos Chávez



8

FACULTAD DE HUMANIDADES Y CIENCIAS DE LA EDUCACIÓN DE LA UMSA

CLIC UBICACIÓN 

Av. 6 de agosto, N° 2118 entre C. Aspiazu y Guachalla
Hrs. 16:00 a 23:00

EXPOSICIÓN

“Memoria Viva”

Propuesta académica, histórica y cultural que surge del compromiso institucional con la preservación y difusión del patrimonio intelectual y cultural de Bolivia.

La actividad consistirá en un recorrido guiado por los ambientes de la Facultad, habilitados como estaciones temáticas interactivas. Cada estación abordará uno de los ejes centrales de la propuesta:

La primera estación Vida y legado de Marcelo Quiroga Santa Cruz.

La segunda estación La experiencia de la Escuela Ayllu de Warisata

La tercera estación Casarabe, como testimonio de la sofisticación urbanística y social de las civilizaciones amazónicas.

Cada estación contará con guías especializados — docentes y estudiantes de la Facultad — que facilitarán el diálogo, responderán preguntas y enriquecerán la experiencia

ACTIVIDAD

Tuna Femenina de la Facultad de Humanidades y Ciencias de la Educación.



9

ARCHIVO DE LA PAZ

CLIC UBICACIÓN 

Av. 6 de agosto N° 2080
Hrs. 17:00 a 23:00

EXPOSICIÓN

“De escribano a notario. Los guardianes de la memoria escrita en La Paz” Muestra documental y bibliográfica de la vida, actividades e importancia de los escribanos de la época colonial y los notarios en la época republicana, a través de la documentación resguardada en el Archivo de La Paz.

ZONA SOPOCACHI

CIRCUITO 6 - SOPOCACHI



9

ACTIVIDADES

Laboratorio de conservación y digitalización: Estaciones temáticas interactivas

Archivo de La Paz exhibición documental y trivia histórica: Exhibición de documentos originales del fondo notarial custodiado en el Archivo de La Paz, con comparación entre redacción colonial y republicana.

Biblioteca Marcela Inch Exposición de libros acorde a la temática general. "Memoria escrita y tradición documental en La Paz" La Biblioteca Marcela Inch presentará una exposición bibliográfica especializada que reúne libros, investigaciones y publicaciones vinculadas a la historia documental de La Paz.

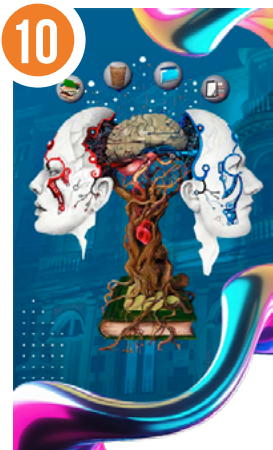

10

CARRERA DE CIENCIAS DE LA INFORMACIÓN - UMSA

CLIC UBICACIÓN 

Patio de la Facultad de Humanidades

Hrs. 16:30 a 23:00

EXPOSICIÓN

"Guardianes del Dato: Del Soporte Mecánico a la Inmaterialidad de la Nube"

Esta exhibición invita al ciudadano a un viaje por la materialidad de la memoria. A través de una experiencia híbrida, los antiguos soportes (tarjetas perforadas, disquetes, cintas) "despiertan" mediante el uso de dispositivos móviles, permitiendo al público comprender cómo se ha custodiado el conocimiento humano antes de la era de la inmediatez digital.

Interacción Móvil (QR & AR): Cada pieza contará con un activador digital.

Cápsulas Narrativas Simuladas: Mediante la tecnología de la PWA, los visitantes podrán escuchar relatos dramatizados.

Autonomía Tecnológica: La experiencia ha sido programada con almacenamiento offline.

ACTIVIDAD

Estudiantes especializados guiarán al público, ayudando con el escaneo de códigos y profundizando en la explicación de cada "Guardián".



11

MUSEO FERNANDO MONTES FC - BCB

CLIC UBICACIÓN 

C. Fernando Guachalla N° 476, entre C. Sánchez Lima y Av. 20 de octubre

Hrs. 17:00 a 23:00

EXPOSICIÓN

"Vida y obra de Fernando Montes"

Se podrán apreciar las obras del artista, en diferentes periodos de su trayectoria artística.

ZONA SOPOCACHI

CIRCUITO 6 - SOPOCACHI

12



CENTRO PSICOPEDAGÓGICO Y DE INVESTIGACIÓN EN EDUCACIÓN SUPERIOR (CEPIES), DEPENDIENTE DE LA UNIVERSIDAD MAYOR DE SAN ANDRÉS (U.M.S.A.).

CLIC UBICACIÓN

C. Fernando Guachalla N°680
Hrs. 15:00 a 24:00

EXPOSICIONES

Conexiones del Tiempo

Enseñanza y evolución del tiempo en Una Noche Única

“Aula del tiempo”

En tan solo 7 minutos, los participantes vivirán una experiencia inmersiva que los transportará a través de distintas épocas de la educación.

“Exposición de Colecciones Privadas de Juguetes”

Este espacio reúne una fascinante muestra de colecciones privadas que evocan la nostalgia y la cultura del entretenimiento a través de distintas generaciones.

“Ingenio y tecnología: donde las ideas cobran vida”

Un espacio dedicado a la innovación, la creatividad y el conocimiento aplicado.

ACTIVIDAD

Exposición y uso de tecnologías de aprendizaje y exposición de juguetes en retrospectiva.

13



HOTEL MARTI

CLIC UBICACIÓN

Av. 20 de octubre 2080
Hrs. 15:00 a 24:00

EXPOSICIÓN

Multiverso POP

Exposición de la cultura asiática, anime y kpop, con historietas, comics, artículos, ropa temática, videos reflejados por una data show de musicales, conciertos y otros relacionados.

ACTIVIDAD

Sesión Fotográfica de Cosplay

Se pondrá a disposición dos fotógrafos y un espacio apto para que las personas que vengan y deseen tomarse fotografías digitales, estén o no disfrazadas.

14



LA GALERIE - ALIANZA FRANCESA DE LA PAZ

CLIC UBICACIÓN

C. Fernando Guachalla N° 399, esq. Av. 20 de Octubre
Hrs. 18:00 a 23:00

EXPOSICIÓN

La exposición “100 años de Arte” de la ANBA Hernando Siles”, presentada en la Galería de la Alianza Francesa, se concibe como un espacio de celebración y diálogo en torno a la trayectoria de la Academia a través de la obra de sus docentes. (18:00 a 21:00)

ACTIVIDAD

Presentación Coro de la Alianza Francesa con temas musicales del Coro de la AF. (20:00)

ZONA SOPOCACHI

CIRCUITO 6 - SOPOCACHI

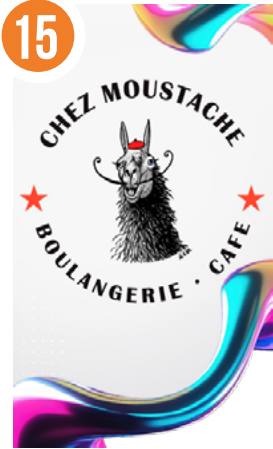

CHEZ MOUSTACHE

CLIC UBICACIÓN

C. Fernando Guachalla, Edif. Carlos I #369
Hrs 18:00 a 22:30

EXPOSICIÓN

Espacio artístico MOUSÉ

Obras de la artista Martina Lemus, con una propuesta alineada al universo cultural de Moustache.

ACTIVIDADES

Creación en vivo

Ilustración/dibujo en tiempo real con interacción con el público.

Ambientación musical

Música curada y/o intervención acústica en vivo como parte de la atmósfera cultural.

Experiencia gastronómica

Servicio continuo de café, repostería y especialidades de la casa.

Durante la experiencia, se presentará de forma orgánica el universo cultural de Moustache, incluyendo SAMAWI (club de lectura) y Moustalk (encuentros interculturales).



PRIMERA ESCUELA DE HOTELERIA Y TURISMO DE BOLIVIA - MUGAB

CLIC UBICACIÓN

Pasaje Medinacelli Nº 2220
Hrs 16:00 a 23:00

EXPOSICIONES

“Gran festival de la empanada”

La Escuela Hotelera te invita a un viaje sensorial por la historia y el sabor de nuestra tradición e innovación.

Muestra Museográfica de la Pastelería boliviana (MUSEO DE LA GASTRONOMÍA BOLIVIANA – MUGAB)

Una exposición museográfica de la vanguardia culinaria de la pastelería boliviana, en nuestro museo de la gastronomía boliviana, actividad abierta a todo público

ACTIVIDADES

Talleres de elaboración de empanadas

Talleres abiertos a todo público diseñados para una experiencia inmersiva e Vanguardia.

Pastry show en vivo

Espectáculo de pastelería en vivo que exhibirá la innovación y tradición panadera pastelera boliviana, abierto a todo público.

Concurso de elaboración de empanadas en vivo

Gran festival de la empanada con exposiciones de las regiones gastronómicas de Bolivia, Abierto a todo público.

ZONA SOPOCACHI

CIRCUITO 6 - SOPOCACHI



17

MATCH POINT - CULTURE BAR

CLIC UBICACIÓN 

Pasaje Medinacelli, 2256
Hrs. 16:30 a 23:00

EXPOSICIONES

“Rencuentros” Muestra de artes visuales que reúnen a diversos registros que buscan construir una narrativa de la zona, recuperando la memoria del barrio de Sopocachi, conocido por su bohemia y cultura.

“Noches de Bohemia” Muestra fotográfica compuesta de materiales visuales de diversos artistas y no artistas, que registra momentos de las noches paceñas, celebraciones, fiestas y sobre todo, el arte y la cultura.

ACTIVIDADES

FESTUM - Proyección de Cortometrajes

Proyección en las pantallas de la Sala 1, de una serie de cortometrajes sobre el eje temático: fiesta.

Escenario Abierto

Se convocará a diversos artistas escénicos a realizar intervenciones en nuestro escenario (Sala 2).

Presentación Musical

Colectivo y solista.

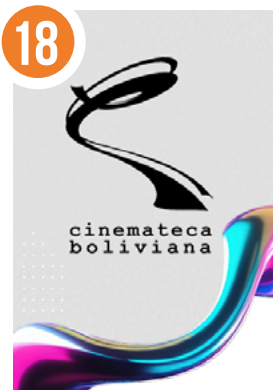

18

CINEMATECA BOLIVIANA

CLIC UBICACIÓN 

C. Oscar Soria esq. Rosendo Gutiérrez
Hrs. 16:00 a 22:00

EXPOSICIÓN

Exposición de fotografía del TBS

ACTIVIDADES

Visitas guiadas al archivo fílmico

Proyección de cortometrajes de archivo digitalizados

Dioramas – Cosplay – Concursos – Trivias y mas



19

STAR WARS FAN CLUB BOLIVIA

CLIC UBICACIÓN 

C. Oscar Soria esq. Rosendo Gutiérrez
Hrs. 16:00 a 22:00

EXPOSICIÓN

“MANDALORE” organizada por el STAR WARS FAN CLUB BOLIVIA

ZONA SOPOCACHI

CIRCUITO 6 - SOPOCACHI



20

INSTITUTO DE FORMACIÓN ARTÍSTICA “ACADEMIA NACIONAL DE BELLAS ARTES HERNANDO SILES”

CLIC UBICACIÓN 

C. Rosendo Gutiérrez N° 323
Hrs 16:00 a 22:00

EXPOSICIÓN:

“El Centenario de la Academia. En la XX Larga Noche De Museos”

En conmemoración del primer centenario de la Academia, la propuesta busca abrir las puertas de la institución para visibilizar el proceso creativo en todas sus etapas.

Interior de la Academia: “El Taller Abierto”

Muestra de producción dentro de las aulas y talleres reales.



21

CICLICK. RESTAURANTE GALERÍA

CLIC UBICACIÓN 

C. Rosendo Gutiérrez N° 393, esq. Av. 20 de octubre
Hrs 14:00 a 00:00

EXPOSICIÓN:

“Media Noche” 4ta Versión

Exposición de 12 artistas bolivianos que presentaran diferentes estilos y técnicas.

ACTIVIDAD

Hrs 14:00 - 00:00

“Feria de Arte a cielo abierto “. En la C. Rosendo Gutiérrez, al lado de la Academia de Bellas Artes- ANBA



22

ROKITA CULTURAL

CLIC UBICACIÓN 

C. Rosendo Gutiérrez 381
Hrs. 15:00 a 24:00

EXPOSICIONES “Memorias Urbanas”

Proyección fotográfica inédito” fotógrafo: Vladimir Llusco Mamani.

Fotografía urbana: memorias calles y pasajes antiguos de la paz

Fotografía urbana: lugares místicos y sagrados de la ciudad de la paz y el alto

Exposición de arte textil contemporáneo

ACTIVIDADES

Teatro Miniatura Lambe Lambe. Se caracteriza por la animación de pequeños muñecos, junto con narración diseñado para un solo espectador creando una experiencia íntima y personal.

Taller al aire libre. A cargo de Craft House Diseño Boliviano Construcción personalizada de Charms.

Taller vivencial. Donde los participantes creen su propio CHARM utilizando figuras pre cortadas inspiradas en la cultura andina boliviana.

ZONA SOPOCACHI

CIRCUITO 6 - SOPOCACHI

23



SOCIETA DANTE ALIGHIERI

CLIC UBICACIÓN 

Av. 6 de agosto, entre C. Pedro Salazar y Pinilla #2575
Hrs 18:00 a 21:00

EXPOSICIÓN:

Exposición "Raíces Italianas en la Cultura Boliviana"

ACTIVIDAD

Presentación de Música y Danza Italiana
Serenata en el Balcón
Recorrido por la Literatura y el Arte Italiano
Recorrido por la Gastronomía Italiana

24



CINE TEATRO MUNICIPAL 6 DE AGOSTO

CLIC UBICACIÓN 

Av. 6 de Agosto, esquina Rosendo Gutiérrez
Hrs. 17:00 a 22:00

ACTIVIDADES PRESENTACIONES ARTÍSTICAS

17:00 a 17:20	Ballet Dinastía - Folklore
17:20 a 17:50	Elenco de Teatro Elías - Teatro
17:50 a 18:10	Psico Circus – Danza Moderna
18:10 a 18:30	Gustavo Orihuela -Cantante
18:30 a 18:50	Vero Mar - Cantante
18:50 a 19:10	Andalucía – Danza árabe
19:10 a 19:40	Ulala Classics – Música antigua
19:40 a 20:00	AFODANZ – Danza Folclórica
20:00 a 20:20	Rocio Moreira – Cantante folklore
20:30 a 20:50	Gabriel Andino -Imitador
20:50 a 21:10	Psico Circus – Danza moderna
21:20 a 21:40	Paso libre – Danza contemporánea
21:50 a 22:30	Reaktor – Música de los 80 y música tropical

25



PUEBLO VIEJO

CLIC UBICACIÓN 

C. Belisario Salinas Nº 380 entre Av. 6 de agosto y Av. 20 de octubre
Hrs 15:00 a 24:00

EXPOSICIÓN

Día de Muertos Catrinas

En Pueblo Viejo estamos orgullosos de nuestras raíces mexicanas por eso estamos exponiendo la riqueza de la cultura mexicana a través de una exposición de catrinas, las cuales decoran todo nuestro restaurante.

ACTIVIDAD

Conozcamos el significado del día de muertos en México
Maquillarse como una catrina para vivir la experiencia de forma más representativa.

ZONA SOPOCACHI

CIRCUITO 6 - SOPOCACHI



UNIVERSIDAD PRIVADA SAN FRANCISCO DE ASÍS

CLIC UBICACIÓN 

Av. 20 de octubre Esq. Belisario Salinas N.º 397 (Plaza Abaroa)
Hrs 16:00 a 00:00

“LARGA NOCHE DE MUSEOS EN LA USFA”

EXPOSICIONES

- Expo 30 años Pokemon
- Expo Quinoa
- Rooftop Party Café
- Exposición Autos de colección
- Expo Star Wars Academia Jedi
- Expo Barbie: Muestra temática dedicada al universo de Barbie
- Red Previens: Actividades culturales varias, cuentacuentos, teatro y exposiciones.
- Anime Kai: Exhibición de cosplay y cultura anime.
- Paola Romay Makeup: Presentación de “cuadros vivos” y Demostraciones de maquillaje artístico.

ACTIVIDADES

AComPás: Danzas españolas con trajes e interpretaciones típicas.
Capoeira: Exhibición de danza y arte marcial afrobrasileña,
Ballet Cubano Boliviano: Presentación de danza clásica con influencia cubana.
Desfile de modas: Muestra de diseños locales y talentos emergentes.
Coros y Sinfónica: Concierto coral y orquestal con repertorio variado.
Atemporal: Teatro con Yungaro Santalla.
Nocturna Techno Party por Vanta Black



ESPACIO MULTIDISCIPLINARIO VITAL

CLIC UBICACIÓN 

C. Belisario Salinas Nr.7
Hrs 16:00 a 22:00

EXPOSICIÓN

Exposiciones literarias de investigación, cine y otros.

ACTIVIDADES

Charlas, talleres y música callejera.



ESPACIO LA WAKA

CLIC UBICACIÓN 

Pedro Salazar No 676
Hrs. 15.00 a 24.00

ACTIVIDADES

- Feria de antigüedades y artistas gráficos; venta de objetos antiguos, ilustraciones, grabados y obras gráficas de artistas locales.
- Proyección de películas al aire libre
- Talleres artísticos; enfocados en distintas disciplinas artísticas.

ZONA SOPOCACHI

CIRCUITO 7 - SOPOCACHI 2

29



ESPACIO SIMON I. PATIÑO

CLIC UBICACIÓN

Av. Ecuador esq. C. Rosendo Gutiérrez
Hrs 16:00 a 22:00

EXPOSICIÓN

La exposición "Con L mayúscula: Mario Vargas Llosa, el lector y su biblioteca" sigue la vida del artista como lector y las formas en que sus lecturas lo marcaron tanto como escritor como ser humano.

ACTIVIDADES

LA NOCHE QUE SE ESCRIBE: EXPERIENCIAS DE NARRATIVA Y LECTURA

Lugar: Sala "workspace" en planta baja

En el marco de la exposición dedicada a Mario Vargas Llosa, el área de Educación propone un espacio participativo que invita al público a explorar el poder de la palabra como herramienta de creación, reflexión y encuentro.

TEATRO DOÑA ALBINA (Planta baja)

EXPRESIONES QUE NOS CONECTAN

Hrs 17:00 a 23:00.

Lugar: Teatro Doña Albina

La programación contará con tres momentos, abriendo el escenario con teatro para niños, un segundo momento con danza y cerraremos un tercer momento con un gran concierto.

30



CENTRO COMERCIAL "CORPORACIÓN DE ARTE"

CLIC UBICACIÓN

Pasaje Jacinto Benavente 2230
Hrs 17:00 a 24:00

Todos los emprendimientos habitantes de Corporación Arte abrirán sus estudios y salas para el público, para presentar:

EXPOSICIÓN

Sesión 8: Es una exposición de obras de diferentes artistas y de diferentes disciplinas conceptos técnicos y materiales, la cual tiene el objetivo de que convivan con sus diferencias en un mismo espacio. Se contará con performances, lecturas y música, así como otras sorpresas para el público visitante

ACTIVIDADES

Diseño de moda, Música en vivo, Pintura, muralismo, Máscaras, fotografía y más.

31



VARIANTE ESPACIO DE ARTE Y DISEÑO BOLIVIANO

CLIC UBICACIÓN

Av. Ecuador #2249 entre Fernando Guachalla y Rosendo Gutiérrez.
16:00 a 24:00

EXPOSICIÓN

Exposición de Arte gráfico

ACTIVIDAD

Feria de Gráfica paceña

ZONA SOPOCACHI

CIRCUITO 7 - SOPOCACHI 2

32



BOLIVIA COMPONE

CLIC UBICACIÓN 

C. Abdón Saavedra N°.2358 Condominio La Glorieta
Hrs. 18:00 - 24:00

VISITA GUIADA:

Recorrido inaugural del espacio y/o Studio de BOLIVIA COMPONE

ACTIVIDAD:

Presentación de grupos invitados: Contraruta - Sena quina - Pataska - Etherial souls - Llama cuántica - Estrella Teran - Lomas - sound-Grecia gon - Maral cardenas-Gabriela Soliz-Juan Alejandro y JV - Chichacustica - Poncho Monje - Kimsacharani.

33



ORGANIZACIÓN CULTURAL NUEVA ACRÓPOLIS ARTE

CLIC UBICACIÓN 

C. Abdón Saavedra N° 2010, casi esq. C. Aspiazu
Hrs. 17:00 a 22:30

ACTIVIDADES

Las actividades contemplan brindar un espacio de diálogo y reflexión para descubrir ideas y enseñanzas que nos ayudan a ser más fuertes y mejores.

18:00 | Micro charla: Filosofía y ciencia conversatorio reflexivo sobre el valor de la filosofía en la ciencia.

18:30 | Micro Taller: La proporción áurica Taller teórico/práctico sobre la proporción áurica

19:00 | Videos Cortos: Ideas filosóficas a través de los tiempos. Proyección de videos sobre las ideas filosóficas en las diferentes épocas.

20:00 | Café Filosofando sobre el Sentido de la Vida. Conversatorio filosófico sobre el propósito de la vida en lo individual, colectivo y universal.

20:30 | Velada de Poesía y Música. Declamación poética de seleccionadas.

34



CENTRO CULTURAL MUSEO MARINA NÚÑEZ DEL PRADO FC- BCB

CLIC UBICACIÓN 

Av. Ecuador 2034.
Hrs. 17:00 a 00:00

EXPOSICIÓN

Mis Raíces Arte Latinoamericano, Nilda, Géminis/ Evolución, Universo Femenino

El recorrido por las salas del museo permite conocer la vida y obra de Marina Núñez del Prado a través de una propuesta museográfica organizada por niveles.

ACTIVIDADES

“La Cueva de los Cuenta Cuentos”

Actividad de narración oral orientada a público familiar.

“Presentación del Baile “paso a libre”

Presentación de danza urbana que activa el espacio museal mediante una intervención escénica contemporánea.

CIRCUITO 7 - SOPOCACHI 2

35



CASA DE PIEDRA

CLIC UBICACIÓN

Av. Ecuador N° 1982
Hrs : 17:00 a 21:00

ACTIVIDADES

“EXPERIENCIA CREEPY EN EL TALLER PROHIBIDO”

Arte Creepy, talleres cortos y arte en vivo con demostraciones en dibujo y modelado Escultórico, por los artistas miguelangel y BriVelas.

Hrs 17:00 a 18:00

Taller de dibujo Creepy. Para niños de 6 a 12 años “Five nights at Freddy’s”. Los niños Dibujaran a su personaje favorito del videojuego, ingreso libre y gratuito.

Taller de creación de monstruitos Creepy. Para niños de 6 a 12 años.

Taller de dibujo Creep. Para mayores de 13 años.

Hrs 19:00 a 20:00

Demostración de modelado escultórico creepy. La artista BriVelas realizará una demostración con la técnica de modelado escultórico.

Hrs. 20:00 a 21:00

Retratos Creepys. Se sortearán 3 retratos entre los visitantes presentes, en un estilo creepy que se realizaran en vivo por el artista Miguel Ángel. También la presentación de alumnos de la escuela de Música total Arts Con canto infantil.

Pasarela de moda Metalera. Con prendas de arte “LUJURIAS”

Diseñador JUAN CARLOS DURAN CALLISAYA y en escenario principal amenizando la BANDA ANDA “Metal Adicción. (Heavy Metal).

Exposición de artistas en prendas gótico y metal. Para finalizar la presentación de Luxor. “sólo de guitarra”.

Sorteo: Se sortearán 3 retratos entre los visitantes presentes, en un estilo creepy que se realizaran en vivo por el artista Miguel Ángel. También la presentación de alumnos de la escuela de Música total Arts con canto infantil.

36



UNIDAD EDUCATIVA CIDEI S.R.L. - GRUPO ACUARELA

CLIC UBICACIÓN

C. Rosendo Gutiérrez N° 55 entre Av. Ecuador y C. Sánchez Lima
Hrs 16:00 a 23:00

EXPOSICIONES

El Grupo Acuarela presenta una exposición única titulada “El Arte a Través de los Ojos de los Niños y Niñas: Un Viaje por el Mundo de la Imaginación.

ACTIVIDADES

- Presentación obras de arte de los niños y niñas de las salas: Parvulario, Prekínder, kínder y Taller de Juego.
- Presentación teatral y musical de los niños y niñas del kínder.
- Pinta caritas.
- Cuenta cuentos.

CIRCUITO 7 - SOPOCACHI 2



37

MUSEO DE MUÑECAS "ELSA PAREDES DE SALAZAR"

CLIC UBICACIÓN 

C. Rosendo Gutiérrez N° 550 entre Av. Ecuador y C. Sánchez Lima
Hrs 15:00 a 22:00

EXPOSICIÓN

"Muñecas Mensajeras de la diversidad cultural". Esta exposición, en su mayoría de muñecas artesanales, busca acercar al visitante con las artes populares del lugar de origen de cada pieza.



38

SULTANA CAFÉ ARTE

CLIC UBICACIÓN 

Av. Ecuador N° 2496, esq. Av. Belisario Salinas
Hrs 17:00 a 24:00

ACTIVIDADES

Hrs 19:00 a 21:00

Retratos en vivo junto a Miguel Ángel. Retrato en vivo a público en general, técnica mixta. La actividad contempla brindar un sitio atractivo para la elaboración de retratos

Hrs 20:00 a 21:00

Concierto: POP latinoamericano junto a ALESHA. Interpretación de música pop latinoamericana a cargo de la Cantante Alesha. Concierto con ingreso libre

Hrs 21:00 a 23:00

EXPOSICIÓN PAPERCAFT junto a Ricardo Bravo. Exposición y venta de trabajos en papercraft. Se muestra el trabajo de Ricardo bravo en la técnica papercraft.

Hrs 19:00 a 23:00

EXPOSICIÓN de Pintura y cerámica Silvestris de la artista Luna Monllor. Las obras pictóricas y de cerámica estarán a la venta.

Hrs 17:00 a 23:00

CONVERSATORIO: Junto al "Colegio Abierto en la literatura". Alfonso Mancilla, Eynar Rosso, Carolina Uria, hablaran sobre Pintura y escultura

Hrs 19:30

CONVERSATORIO: Laboratorio Tripoetik XI ~I. Música y poesía junto a Micaela Mendoza & Chelo Navia

Hrs 19:30

Instalación viva de escritura y autorretrato.

CONVERSATORIO: El Espejo de Frida. Conversatorio junto a Anelita Alurralde Molina.

ZONA SOPOCACHI

CIRCUITO 7 - SOPOCACHI 2



CASA DE LAS FLAVIADAS (FFMV)

CLIC UBICACIÓN 

Av. Ecuador N° 2448
Hrs 17:00 a 22:00

EXPOSICIÓN

Recorrido de las calles de La Paz y sus escritores

La exposición invita a conocer las calles de La Paz y la vida de los escritores que concurrieron a las tradicionales Flaviadas. Este evento se organiza con la colaboración de Wikimedistas de Bolivia

ACTIVIDAD

Hrs 17:00 a 18:00 / 19:00 a 20:00

Flaviada para niños / Flaviada tradicional

Dos sesiones de escucha dedicadas a difundir la música y vivir la tradición.



LA CHOPPERÍA

CLIC UBICACIÓN 

Av. Ecuador N° 2612, (Entrada hacia el Montículo, a una cuadra de la Plaza España)
Hrs 16:00 - 24:00

EXPOSICIÓN

"EL KIOSCO DE LA MEMORIA" (Revistas y cómics de época.) .Tinta y papel, Redescubre las joyas de la historieta y revistas de época en una noche nostálgica.

ACTIVIDAD

Hrs 15:00 a 24:00

Exhibición de historietas



THEOBROMA- CHOCOLATE Y CULTURA

CLIC UBICACIÓN 

Pasaje Andrés Muñoz
Hrs 16:00 - 24:00

EXPOSICIONES

- Exposición colectiva pictórica y Mural del Cacao
- Exposición gastronómica: Ruta del Cacao
- Laboratorio de Cacao: Creación rápida de chocolates personalizados
- Música en vivo

ZONA SOPOCACHI

CIRCUITO 8 - SAN JORGE



42

CENTRO CULTURAL THELONIOUS

CLIC UBICACIÓN 

Av. 6 de Agosto, N° 2998
Hrs. 15:00 a 24:00

EXPOSICIONES:

Gran Feria de Trueque (15:00 a 19:00)

Un día para intercambiar bienes que ya no usas pero que están en buen estado, como: libros, instrumentos musicales, electrónicos, juguetes; o servicios y saberes. El propósito es darle más vida útil a nuestros bienes para evitar que se desperdicien.

ACTIVIDADES:

17:30 a 19:00 Presentación del Ballet Raíces en Movimiento.

19:00 a 24:00 Lectura de tarot, por Cesar Bacarreza.

20:00 a 21:00 Concierto Folk Indie desde Sucre, junto a Alvaro Mendoza.

21:00 a 23:00 Jam Session del Conservatorio Plurinacional de Música.

23:00 a 24:00 Fiesta Cosmic Woman, Especial a Jamiroquai.



43

MONSTER DOJO

CLIC UBICACIÓN 

C. Hnos. Manchego N° 2546
Hrs 15:30 a 23:00

EXPOSICIONES

Larga Noche de Juegos de Mesa

Un recorrido completo a través de la ludoteca de juegos de mesa modernos más grande de la ciudad en la cafetería lúdica Monster Dojo.

Paseo de la Historieta Boliviana

Feria y exposición de cómic nacional de la mano de los autores contemporáneos de historieta, con la participación de la ABCH (Asociación Boliviana de Creadores de Historieta).

ACTIVIDADES

Paseo de la historieta boliviana

Exposición y feria de los creadores de historieta contemporáneos a cargo de la ABCH (Asociación Boliviana de Creadores de Historieta) Hrs 16:00 a 23:00.

Visita distintos stands con material de exposición y venta de cómic nacional.

Experiencia Lúdica

Feria y exposición de historieta nacional. Hrs 15:30 a 23:00



44

CASA BOLIVIA MUNDO

CLIC UBICACIÓN 

C. Hnos. Manchego N° 2551
Hrs 16:00 a 22:00

EXPOSICIONES

Laboratorio visual -sonoro "La Paz en frecuencia"

El Laboratorio QTARQ es un proyecto que propone registrar y reinterpretar el paisaje sensorial de la ciudad de La Paz.

Artesanía Uru

Las comunidades URU del Lago Popo están expuestas más que nunca al cambio climático y a patrones de migración que las han forzado fuera de sus hábitats y actividades tradicionales.

ZONA SOPOCACHI

CIRCUITO 8 - SAN JORGE



44

ACTIVIDADES

- Venta de artesanía URU (acera de la casa Bolivia Mundo)
- Mujeres documentalistas. Visionado de documentales de mujeres
- Casting para futuras producciones



45

ORANGE KIDS - CLUB DE DESARROLLO INFANTIL Y ESTIMULACIÓN TEMPRANA

CLIC UBICACIÓN 

C. Hnos. Manchego Nº 2441
Hrs 17:30

ACTIVIDADES PARA NIÑOS

Derribar los muros del castillo

Los caballeros y princesas de los cuentos medievales se enfrentaban, muchas veces, a la magia de sus enemigos. En este caso crearemos una ficción. Un malvado brujo ha creado una torre para impedir el acceso, que en este caso será de latas. Los niños y niñas participantes tendrán que derribarla con la ayuda de una pelota.

Puntería al cono

Lanzar aros a los conos. Es un divertido modo de afinar la puntería

Poner el fuego al dragón

Con la figura de un dragón. (Dibujo), colocarlo en una pared y darles a los niños las llamas de fuego recortadas en cartulina.

Batalla con churros de piscina

Los churros de piscina pueden ser un instrumento perfecto para los juegos medievales.

Colar la pelota en el castillo

Anima a todos los participantes a poner a prueba su puntería con el juego de encestar la pelota en el castillo del dragón.



46

CBA FUNDACIÓN CULTURAL Y EDUCATIVA LA PAZ

CLIC UBICACIÓN 

Av. Arce, parque Zenón Iturralde Nº 121
Hrs 18:00 a 23:00

EXPOSICIONES

"FREEDOM 250: EXPERIENCE THE UNITED STATES"

Esta propuesta no se concibe como una exposición tradicional, sino como un recorrido interactivo organizado en estaciones temáticas.

ACTIVIDADES

Música en Vivo

Americana Presentaciones musicales que evocan la identidad y diversidad cultural de Estados Unidos.

Centro de Estudio y Oportunidades Información sobre programas académicos, intercambios y oportunidades educativas.

Esquina de Innovación e Inteligencia Artificial

Espacio enfocado en avances tecnológicos, innovación y tendencias en inteligencia artificial.

Activación en Redes Sociales.

Área diseñada para la interacción digital y generación de contenido por parte del público.

ZONA SOPOCACHI

CIRCUITO 8 - SAN JORGE



FERIA DEL ARTE LIBRE

CLIC UBICACIÓN 

Las Torres Mall, Av. Arce 2519.
Hrs. 10:00 a 23:00

EXPOSICIÓN

Inauguración Expo Arte Miradas eclécticas del pasado Paceño Alumnos del ANBA y de La Carrera de Artes Plásticas UMSA.

ACTIVIDADES

- Recorrido guiado por la Casa Goitia, expo y Feria de Arte Libre
- Apthapi por expositores de Feria de Arte Libre
- Duo Musicalidad
- The Bross Jazz (Alumnos del Conservatorio Plurinacional de Música)
- Quartetto Jazzero (Alumnos del Conservatorio Plurinacional de Música)
- Proyect Minbao Jazz band (Alumnos del Conservatorio Plurinacional de Música)
- Gimgao Force Rock
- Academia Danza Con Altura
- Los Therians Band
- Danzas Andariegas La Paz
- Foton Andino Rock
- Ballet Danzas Folkloricas Hcu
- Moro Band
- Andariegos Elenco Del Teatro Albin
- Soledad Chukuta Mc Y Los Errantes Del Break Dance
- Las Ovejas Negras
- Illapunk



LAS TRES ESCOBAS CAFÉ MÁGICO

CLIC UBICACIÓN 

Av. Arce, esq. Gosálvez, Casa Blanca
Hrs. 15:00 a 24:00

EXPOSICIÓN

“Post de Fotos y Colección Temática de Magia y Villanos”

Espacio temático e inmersivo donde los visitantes podrán disfrutar de distintos sets diseñados para la toma de fotografías, inspirados en el universo de la magia y personajes icónicos.

ACTIVIDADES

Show de Magia Interactivo

Intervención de magia en formato cercano, donde un mago recorrerá las mesas realizando presentaciones personalizadas para los asistentes.

Música Clásica en Vivo

Presentación de música clásica en vivo a cargo del Ejército de Salvación, institución reconocida por su labor de ayuda social en la ciudad de La Paz.

CIRCUITO 8 - SAN JORGE



49

CÁMARA DEPARTAMENTAL DEL LIBRO DE LA PAZ

CLIC UBICACIÓN 

C. Capitán Ravelo N°2116
Hrs. 16:00 a 23:00

“Rumbo a los 30 años de la FIL”

EXPOSICIONES PERMANENTES:

- Bodeguita del libro boliviano
- Venta de accesorios para lectores (Emprendimientos)
- Expo carteles 30 años de la FIL
- Espacio del cuento (niños)

ACTIVIDADES

- 6 Autores invitados: Libro + Foto + Firma
- Ilustración en vivo
- Slam Poético
- Lecturas dramatizadas



50

EMBAJADA DE BRASIL EN LA PAZ

CLIC UBICACIÓN 

Av. Arce 2739.
Hrs. 18:00 a 22:00

EXPOSICIÓN

Destinos en Brasil: Muestra de imágenes, video y textos sobre diversos destinos culturales, naturales e históricos de Brasil.

ACTIVIDAD

El público tendrá la oportunidad de conocer un poco más de la historia y de la multiculturalidad de Brasil en el Espacio Cultural de la Embajada de Brasil, ubicado en nuestra histórica Residencia Oficial. Antes de ingresar en el Espacio Cultural, los visitantes realizarán un recorrido en la parte exterior de la Residencia Oficial de Brasil.



51

CAF BANCO DE DESARROLLO DE AMÉRICA LATINA Y EL CARIBE

CLIC UBICACIÓN 

San Jorge Av. Arce N° 2915 (esq. C. Clavijo)
Hrs 16:00 a 22:00

EXPOSICIÓN

“MUNARQ: Patrimonio en transformación” / “Redescubrir el MUNARQ”

La exposición presenta una muestra fotográfica que documenta el proceso de revitalización del Museo Nacional de Arqueología (MUNARQ), poniendo en valor el trabajo de recuperación, adecuación de espacios y fortalecimiento institucional realizado en este emblemático recinto patrimonial.

ACTIVIDAD - Hrs 17:30 a 23:00

En el marco de la XX Larga Noche de Museos, CAF abre los espacios de su galería institucional para invitar a la ciudadanía a recorrer esta exposición y acercarse al proceso de puesta en valor del MUNARQ.

ZONA SOPOCACHI

CIRCUITO 8 - SAN JORGE

52



FUNDACIÓN JUVENTUD SIN LÍMITES

CLIC UBICACIÓN

Av. 6 de agosto N°2993, Edif. Automovil Club, Z. San Jorge
Hrs. 14:00 a 24:00

EXPOSICIÓN

Violencia adolescente y tipos de violencia: Exposición de paneles que expondrán imágenes sobre la temática con textos de orientación.

Medios para la prevención de violencia en adolescentes: Se brindará información sobre las leyes que protegen a los adolescentes en temas de violencia, conductos y medios a los cuales pueden acudir y acciones de prevención de violencia en adolescentes.

Murales, campaña del buen trato: Se expondrá de acciones del Buen trato y un mural para colgar tus necesidades.

ACTIVIDAD

Mi red segura juego interactivo

53



ACUARELA JARDIN INFANTIL

CLIC UBICACIÓN

Av. Arce Esq. Campos N° 2698
Hrs 17:00 a 23:00

“El Arte a Través de los ojos de los Niños y niñas: Un Viaje por el Mundo de la Imaginación”

Los niños y niñas recrean mundos mágicos como el Bosque Encantado.

EXPOSICIÓN

Recorrido por la exposición de obras de arte de los niños y niñas del Grupo Acquarela junto a actividades culturales.

ACTIVIDADES

- Inauguración de la exposición “El Arte a Través de los Ojos de los Niños y Niñas: Un Viaje por el Mundo de la Imaginación”
- Presentación teatral y musical de los niños y niñas del Kinder
- Pinta caritas
- Cuenta cuentos
- Cierre

54



HIDALGO - COMPAÑÍA ESCÉNICA

CLIC UBICACIÓN

Av. Arce. Pasaje Campos. N°49
Hrs 17:00 a 24:00

EXPOSICIONES

7 bellas artes en escena 2da versión

Exposiciones relacionadas con cada una de las bellas artes (música, pintura, arquitectura, cine, danza, escultura y literatura), junto a las artes complementarias como actuación, fotografía, gastronomía, canto, teatro, etc.

ZONA SOPOCACHI

CIRCUITO 8 - SAN JORGE

54



EXPOSICIONES

Muestra de fotografía, pintura e ilustración

Muestra fotográfica, de pinturas e ilustración realizada por los miembros de Casa Hidalgo a lo largo de 30 años de experiencia, donde se apreciará la historia de la familia y su proceso artístico.

Bandas de garaje

Música en vivo en el garaje del centro cultural, donde se presentarán diferentes bandas de música, presentando su arte al público.

ACTIVIDADES

Podcast en vivo

Un podcast donde el que quiera puede entrar a ser grabado y entrevistado sobre las 7 bellas artes, este podcast se va a transmitir por las redes sociales de Casa Hidalgo.

Músicos en vivo

Apreciación de la música clásica en vivo, donde se presentarán cuartetos, sextetos, cuerdas, piano. Todo en vivo y con la participación de la gente.

Muestra de danza en vivo

Muestra de danza de diferentes estilos donde la gente podrá participar de una pequeña clase de danza en los jardines de Casa Hidalgo.

Cine en vivo

Una actividad donde la gente podrá realizar un pequeño cortometraje en unos minutos, grabarlo y llevarse la experiencia de hacer cine en vivo.

Muestra de arquitectura

Una muestra donde se mostrarán diferentes maquetas de arquitectura, fotografías y trabajos con la ayuda de un expositor arquitecto.

55



ARTISTIK ESPACIO CULTURAL

CLIC UBICACIÓN

Esq. Montevideo y Capitan Ravelo

Hrs 16:00 - 22:00

EXPOSICIÓN

artEmerge

ACTIVIDAD

Demostraciones de pintura en vivo, modelado de esculturas, activación de talleres gratuitos en dibujo, pintura y escultura.

- Talleres de danza gratuitas en los diferentes estilos de danza
- Prestaciones de obras de danza
- Talleres de teatro
- Batallas freestyle
- Batallas de danza
- Prestación de artistas emergentes en música y canto (solistas y dúos) y ensamble en vivo
- Actividades lúdicas para niños y adultos mayores

PUNTO CULTURAL SOPOCACHI

56 CREER EN TI

Plaza Adela Zamudio N°18 | Hrs. 16:00 a 21:00

CLIC UBICACIÓN



Actividades recreativas

- Pintado artístico en yeso pintado de láminas
- Exposición de obras de arte hechas por los niños baile (sala roja)
- Canto o baile (sala verde -1)
- Canto o baile (sala verde- 2)

- Canto o baile (pre kinder-1)
- Canto o baile (pre kinder- 2)
- Dramatización (kínder)
- Canto o baile (kínder)
- Dinámicas familiares

ACTIVIDADES AL AIRE LIBRE

XX LARGA NOCHE DE MUSEOS

MONTÍCULO

CLIC UBICACIÓN



57 DIRECCIÓN DE TURISMO

Hrs. 16:00 a 24:00

El icónico Montículo se prepara para ser uno de los epicentros culturales más vibrantes de esta XX Larga Noche de Museos. Este espacio, que por años ha sido el mirador romántico de La Paz, se transformará en una experiencia sensorial completa que fusiona el arte del movimiento con los sabores de nuestra tierra.



LAS FUERZAS ARMADAS
DE LA NACIÓN A
EDUARDO ABAROA
DEFENSOR DEL
LITORAL BOLIVIANO

PLAZA ABAROA

CLIC UBICACIÓN



58 MUJER PACEÑA: HISTORIA, FUERZA E IDENTIDAD

Hrs. 16:00 - 23:00

EXPOSICIÓN

Fotográfica pública

Galería urbana dentro de la plaza Abaroa sobre el proceso formativo y lectura crítica de la ciudad, espacio en el cual los estudiantes de arquitectura presentarán sus diferentes trabajos en torno a la mujer paceña.

Feria de emprendimiento femenino y juvenil

Participación en proyectos culturales aliados, se espera contar con 61 stand de ventas de productos de mujeres emprendedoras dentro de la plaza Abaroa.

Espacio infantil – “Ciudad que cuida”

Área segura para lo/as niño/as hijo/as de las diferentes emprendedoras que participante en el área económica se pretende que el espacio promueva una política de cuidado y protección a la infancia comprendiendo las principales dificultades que las madres sufren al momento de emprender cualquier actividad económica.

Activaciones gastronómicas

Propuestas culinarias locales vinculadas a economía cultural y encuentro ciudadano; actividad que se coordinará con los restaurantes el Preste y Manqa, durante la noche de museos sobre la calle 20 de octubre.

Danza Libre

Activación performática donde se tendrá dos fraternidades invitadas y una banda que permitirá generar un ambiente festivo con las características que suele tener una entrada folklórica.

59 BOLIVIA UBUNTU

Hrs. 17:00 a 19:00

Instalación Basura Cero

Activación colectiva inspirada en acciones simbólicas globales, donde ciudadanos, familias y visitantes transforman residuos limpios (papel, plástico ligero) en pequeñas piezas, figuras, mensajes o formas plegadas, que se irán acumulando en una instalación viva a lo largo de la tarde. Acompañados por artistas del origami y recicladoras de base, quienes guiarán el proceso y compartirán el valor de cada material recuperado, la actividad convierte el acto de desechar en un gesto creativo y consciente, construyendo colectivamente un símbolo visual de compromiso con la reducción de residuos y el reconocimiento del trabajo que sostiene la economía circular en la ciudad. Al concluir la actividad se recogerá todo el material.



AV. 20 DE OCTUBRE ESQ. BELISARIO SALINAS N.º 397

CLIC UBICACIÓN



60 UNIVERSIDAD PRIVADA SAN FRANCISCO DE ASÍS

Hrs. 15:00 -24:00

Concierto de Rock boliviano

Para esta versión contaremos con más de 10 bandas de Rock nacional, entre las bandas participantes se tendrán a dos bandas consagradas, bandas del interior del país y bandas con nueva proyección artística.





C. GUACHALLA ENTRE 20 DE OCTUBRE Y SÁNCHEZ LIMA

61 ANIMACOM

Hrs. 16:00 - 23:00



Realizaremos una actividad cultural sobre el multifandom y cultura asiática además de presentar coleccionismo de lego y otras colecciones.

- Participaran stand mangakas bolivianos
- Artesanos de la cultura geek
- Presentación de banda de jrock
- Proyección de último historia de la animación

62 RODRICOMICS

Hrs. 16:00 - 23:30

ACTIVIDAD

Pokémon Fest. Atrapalos en La Noche de Museo

Iniciamos la aventura con una bienvenida legendaria al ritmo de los mejores temas de Pokémon, donde al llegar, recibirás tu "Pasaporte de Entrenador" oficial. ¡Tu viaje comienza aquí! (16:00 Hrs.)

Exposición de Colecciones (17:30 Hrs.)

Muestra de cartas TCG, figuras, peluches y objetos raros. Un espacio especial para coleccionistas destacados donde encontraras un panel explicativo sobre la evolución de Pokémon desde sus inicios

Trivia Pokémon en Vivo (18:30 Hrs.)

Un espacio para preguntas por niveles (principiante, intermedio, experto) donde se realizará la otorgación de premios: cartas, stickers, merchandising.

Zona Gamer (19:30 Hrs.)

Un espacio donde el público asistente podrá participar de torneos de: Pokémon Scarlet and Violet, Pokémon GO (dinámicas dentro del museo) y Retos rápidos tipo "batalla relámpago"

Concurso de Cosplay (20:30 Hrs.)

Categorías: Mejor entrenador/a, Mejor Pokémon e Inspiraciones como Ash Ketchum. Se realizará una premiación del público + jurado.

Búsqueda del Tesoro Pokémon (20:30 Hrs.)

Recorrido por el museo con pistas donde el público asistente deberá encontrar "Pokémon ocultos" en distintos lugares del espacio donde se expondrá los artículos y se ofertará los mismos. Como parte de la actividad se realizará una premiación final para los ganadores

Charla/Conversatorio: El impacto cultural de Pokémon en el mundo (21:30 Hrs.)

Historia de Nintendo y Game Freak y un espacio para preguntas y experiencias de coleccionistas

Proyección Especial (23:30 Hrs.)

Episodios icónicos o película (ej.: Pokémon: The First Movie) y Zona descanso con snacks temáticos
Sorteo y Cierre.



C. ROSENDO GUTIÉRREZ ENTRE 20 DE OCTUBRE Y 6 DE AGOSTO

CLIC UBICACIÓN



63 ACADEMIA NACIONAL DE BELLAS ARTES

Hrs 16:00 a 22:00

ACTIVIDAD

Exterior de la Academia: El parámetro del escenario con cronograma de talentos y gestión técnica para promoción artística y agradable, continua y de calidad.





C. AGUSTÍN ASPIAZU N°497, ENTRE AV. 20 DE OCTUBRE Y C. SÁNCHEZ LIMA

CLIC UBICACIÓN



64 ANIME BOLIVIA

Hrs 16:00 - 23:00

ACTIVIDADES

- Se presentarán bailes tradicionales y modernos como Kpop, Jpop, Cpop, baile tradicional hindú.
- Proyección de videos (ya que contaremos con pantalla y presentador), talleres de confección de cosplay y pasarela cosplay de los mismos trajes.
- Presentación teatral musical con cosplay.
- Concursos para jóvenes y niños en cosplay.

65 EDITORIAL DEL ESTADO PLURINACIONAL DE BOLIVIA

Hrs.17:00 a 23:00

ACTIVIDAD

La actividad que brindamos es difundir y promocionar productos editoriales, considerando que nuestra presencia puede aportar a la promoción de la lectura y escritura a través de nuestra producción editorial.

FLOR DE LOTO
COLORES DE ASIA





C. BELISARIO SALINAS ENTRE 20 DE OCTUBRE Y 6 DE AGOSTO

CLIC UBICACIÓN



66 INSTITUTO DE LA MUJER -ONU MUJERES

Hrs 16:00 a 22:00

“La Calle de la Incomodidad”

Una acción simbólica y experiencial que busca visibilizar y confrontar las violencias cotidianas que viven las mujeres en el espacio público, especialmente aquellas que han sido normalizadas

La intervención comprende:

Instalación de señalética vial, alrededor del pasaje Hnos. Manchego.

Montaje artístico callejero: Hombres vestidos de negro completamente, encargadas de recrear situaciones de incomodidad (acoso, silbidos, comentarios invasivos)

Filmación de un video caso/testimonios de los hombres que pasaron por la experiencia inmersiva. Entrega de stickers/llaveros de empoderamiento.



C. HERMANOS MANCHEGO ENTRE PEDRO SALAZAR Y AVENIDA ARCE

CLIC UBICACIÓN 

67 EL CALLEJÓN MEDIEVAL

Hrs. 16:00 – 23:00

Se desarrollarán actividades en formato dinámico y continuo, con ciclos repetitivos cada hora, incluyendo combates medievales (soft combat), intervenciones teatrales, experiencias participativas y espectáculos centrales en horarios de mayor afluencia tales como:

- Exhibiciones de combate medieval
- Intervenciones teatrales itinerantes
- Actividades participativas con el público
- Feria de emprendimientos culturales
- Espacios fotográficos temáticos

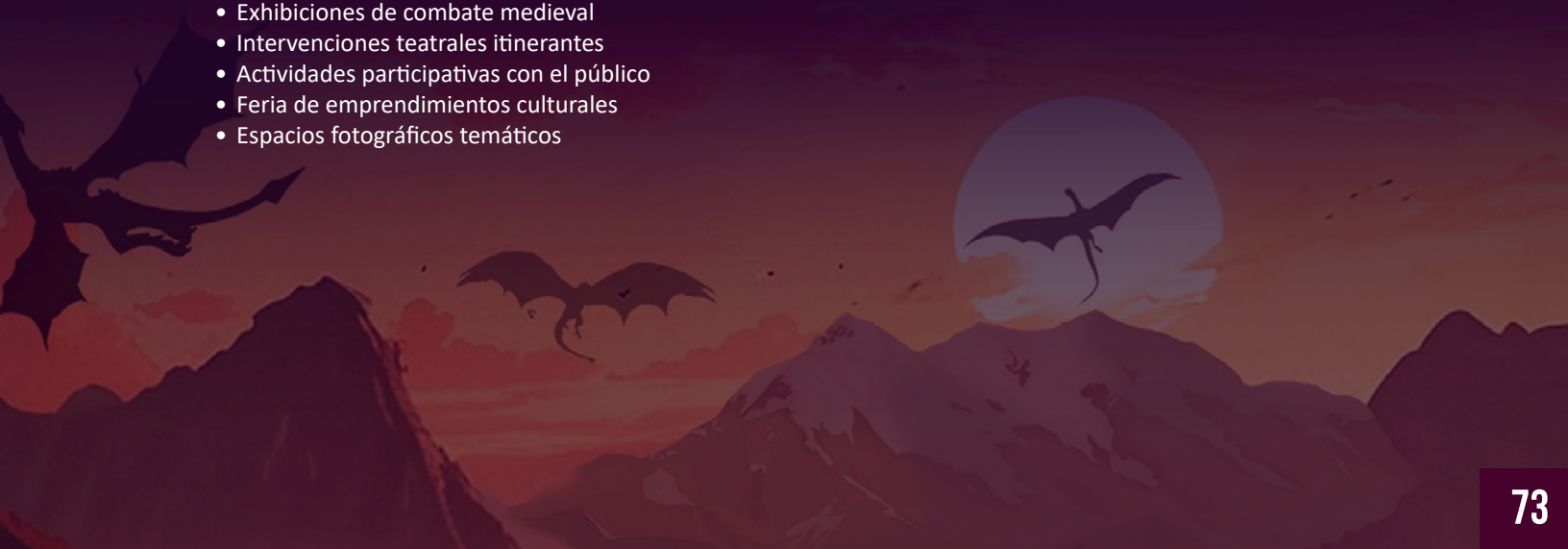



CLIC UBICACIÓN 

C. HERMANOS MANCHEGO ENTRE BELISARIO SALINAS Y PEDRO SALAZAR

LA CALLE DE LA CULTURA Y TURISMO

Hrs. 16:00- 23:00

Se realizarán actividades culturales y de Turismo, con la participación de los espacios ubicados en esta calle:

- 68 WALIKI ADVENTURES**
Promoción para la realización de Tours al cementerio y al salar de Uyuni
- 69 RED LINE BIKING BOLIVIA**
Se ofertaran paseos en Bicicletas
- 70 CLUB KIDS**
Actividad cultural
- 71 LA PAZ SIGHTSEEINE**
Actividad cultural
- 72 LA MAISON DE LA BOLIVIE**
Actividad cultural dentro del espacio
- 73 LE PETIT CAFÉ LA PAZ**
Actividad cultural
- 74 MATERIA GRIS**
Centro cultural - Exposición Fotográfica de Tony Suarez
- 75 TITICACA BOLIVIA**
Promoverá el recorrido de Copacabana - Salar de Uyuni
- 76 LANGUAGE TO GO**
Realizará actividad cultural dentro y fuera del espacio
- 77 BALSA TOURS**
Promoverá el recorrido a Copacabana
- 78 ARTE EN VIVO**
Participación de artistas al aire libre, demostraciones en diferentes técnicas
- 79 POLICÍA BOLIVIANA**
Interacción con el público y el personaje de la policía PAQUITO generando un espacio de dialogo ente la policía y el público en general



Bolivia compone

...escucha mi canción

C. ABDÓN SAAVEDRA N°.2358 CONDOMINIO LA GLORIETA

80

BOLIVIA COMPONE

Hrs. 18:00 a 24:00

CLIC UBICACIÓN



ACTIVIDAD

Presentación de grupos invitados:

Contraruta - Sena quina - Pataska - Etherial souls - Llama cuántica - Estrella Teran - Lomas - sound-Grecia gon - Maral Cardenas - Gabriela Soliz - Juan Alejandro y JV-Chichacustica - Poncho Monje - Kimsacharani.

RECORRIDO: SAN JORGE A SAN FRANCISCO

CLIC UBICACIÓN



81

PACHA BOLIVIAN SUNSETS

RECORRIDO URBANO

Hrs. 18:00 a 24:00

LA PAZ EN MOVIMIENTO

Fusión de lo Ancestral a lo Urbano, se trata de una instalación artística móvil, desarrollada sobre un tráiler intervenido, con música electrónica en vivo a cargo de DJs locales, con una puesta visual inspirada con elementos representativos de la ciudad de la Paz, el tráiler circulará en circuito continuo desde la zona de San Jorge hasta la plaza San Francisco generando un recorrido cultural conectando entre lo moderno, lo tradicional y lo ancestral, mismo que será accesible para todo público. Se pretende hacer dos turnos en lo que dure la actividad.



AV. ECUADOR 2517

CLIC UBICACIÓN



82

LA CASA MUSEO SOLÓN

Hrs. 16:00 – 23:00

“LA PALETA DE SOLÓN”

La Casa Museo Solón te invita a participar en la XX Larga Noche de Museos, de nuestro concurso llamado “La Paleta de Solón” que consiste en que cada participante arme uno o más collages con 6 fotografías de murales icónicos del artista, que coincidan con un color que te será asignado por los voluntarios que estarán distribuidos en:

1. Museo de la Revolución Nacional Mural “Historia de la Revolución Nacional”
2. El Salón de Honor de la Universidad Mayor de San Andrés Mural “El Retrato de un Pueblo”
3. Edificio central de YPF Mural “Historia del Petróleo
4. La Plaza Trujillo Mural “Las Utopías Nunca Mueren”
5. Escuela Nacional de Salud Mural “Salud para Todos”

Escanea el código QR para encontrar la ubicación de los lugares y te será más fácil hacer el recorrido. Los pasos y reglas del concurso las podrás encontrar en nuestra página de TikTok @ casa.museo.solon





PROGRAMA ZONA MIRAFLORES

CIRCUITO 9
ZONA MIRAFLORES 1

CIRCUITO 10
ZONA MIRAFLORES 2

PUNTOS CULTURALES
BAJO SAN ANTONIO - VILLA COPACABANA



ZONA MIRAFLORES

CIRCUITO 9 - ZONA MIRAFLORES 1

1



UNIVERSIDAD PRIVADA DEL VALLE - SEDE LA PAZ

CLIC UBICACIÓN 

Av. Argentina No. 2083 La Paz
hrs: 14:00 a 21:00

EXPOSICIÓN Y ACTIVIDADES

“La mirada creativa del diseño: espacio forma y comunicación”: Exposición que muestra el diseño como proceso integral desde arquitectura, diseño de interiores en espacios comerciales y temáticos, con prototipo de mobiliario, propuestas de ambientación y diseño gráfico presentando afiches, carteles, ilustraciones, productos editoriales, gráficos, etc. Presenta trabajos estudiantiles, maquetas lúdicas y proyectos de viviendas unifamiliar y colectiva, propuestas de equipamiento urbanos y diseños de urbanizaciones, con recorridos guiados e interacción directa para comprender su impacto creativo, funcional y cultural.

2



CENTRO CULTURAL “CASA DEL POETA”

CLIC UBICACIÓN 

C. Claudio Sanjinez, esq. Francisco de Miranda N°1602
Hrs. 16:00 – 22:00

EXPOSICIÓN

Exposición fotográfica sobre la arquitectura paceña de los siglos XIX y XX y hacer un recorrido por “El rincón de Jaime Saenz”, espacio dedicado en la vida y obra del escritor y poeta paceño. Incluye un conversatorio denominado: A través de los rieles de la historia: apuntes sobre la arqueología ferroviaria en Bolivia, y Miraflores: Una mirada al barrio residencial con identidad urbana, realizado entre la Casa del Poeta y ExPresiones ArtPolíticas, así también se tendrá el **Conversatorio y Movimiento Cultural Ulupika** con el tema: Editores, editoriales y la IA, taller de fotografía conceptual y presentaciones de danzas, articulando memoria, arte y reflexión cultural contemporánea.

3

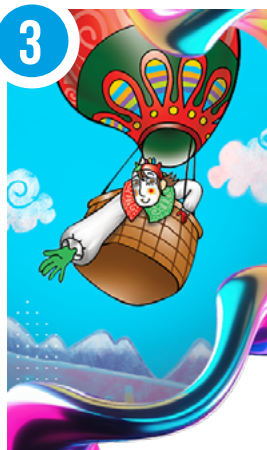

ESPACIO INTERÁCTIVO MEMORIA Y FUTURO PIPIRIPI

CLIC UBICACIÓN 

Av. del Ejército (frente al parque Laikacota)
Hrs. 14:00 – 23:00

EXPOSICIÓN

“Los Noctámbulos” es una experiencia interactiva sobre la biodiversidad nocturna de La Paz que combina ciencia y juego. Incluye recorridos, juegos tradicionales, narraciones sobre fauna, danzas, observación del cielo y talleres creativos como origami y arte textil, promoviendo aprendizaje, participación y conciencia ambiental.

ZONA MIRAFLORES

CIRCUITO 9 - ZONA MIRAFLORES 1

3

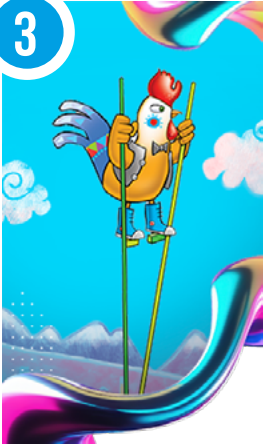

ACTIVIDADES:

- **Plaza de las Tradiciones**, juegos tradicionales paceños. Invitado especial Colectivo Club de Lectura de Star Wars.
- **Espacio Auquisamaña**: Un hogar para la biodiversidad, valoración de los ecosistemas urbanos y periurbanos.
- **Ch'iti Teatro**, se presentarán danzas paceñas y una “noche de talentos”.
- **Terraza Mirador**, los visitantes podrán observar la ciudad y explorar el cielo nocturno mediante dinámicas guiadas.
- **Taller de Origami**, creación de títeres de dedo inspirados en especies como vizcachas, comadreas y otras representativas de la fauna local.
- **Taller de Textiles y Arte Popular**, los participantes elaborarán representaciones de aves de Auquisamaña y del Parque Urbano Central,
- **Taller de Creatividad**, mediante materiales diversos, promoviendo la imaginación, el pensamiento creativo y la sensibilización ambiental.

4



INFOCAL LA PAZ

[CLIC UBICACIÓN](#)

C. Chichas, Miraflores
Hrs. 18:00 A 23:00

EXPOSICIÓN

SABORES CON HISTORIA: UN RECORRIDO CULINARIO A TRAVÉS DE LOS SIGLOS.

Exposición gastronómica que recorre la evolución culinaria desde la prehistoria hasta la actualidad. Presenta técnicas ancestrales, cocina medieval por clases sociales y propuestas contemporáneas con enfoque en ciencia, sostenibilidad e identidad cultural, a cargo de estudiantes.

ACTIVIDADES:

Muestra Culinaria: “Historia en un Bocado”: Con venta de preparaciones rápidas inspiradas en tres épocas, en formato de comida callejera. Incluye degustación de sabores históricos con explicación de su origen por estudiantes. Horario: 18:30 a 22:00.

Demostraciones en Vivo: “La Cocina en Movimiento”: Técnicas culinarias de la prehistoria, Edad Media y actualidad, incluyendo métodos ancestrales con fuego, piedras y ollas de barro. Evidencian el origen y evolución de la gastronomía. Horario: 19:00 a 22:00.

5



INSTITUTO NACIONAL DE LABORATORIOS DE SALUD “DR. NÉSTOR MORALES VILLAZÓN” - INLASA

[CLIC UBICACIÓN](#)

Pasaje Rafael Zubieta #1889 (Lado Estado Mayor del ejército)
Hrs. 15:00 a 23:00

EXPOSICIONES

“Inlasa: Un Siglo de Salud y Ciencia en Bolivia”, será un recorrido interactivo y didáctico que resalte los hitos de INLASA en la salud pública boliviana: desde el diagnóstico de enfermedades y la producción de vacunas, hasta la investigación biomédica y la vigilancia epidemiológica actual, a través de documentos históricos, fotos, instrumentos de laboratorio antiguos, testimonios y pantallas interactivas.

ZONA MIRAFLORES

CIRCUITO 9 - ZONA MIRAFLORES 1



MUSEO DE ANATOMÍA - DEPARTAMENTO FACULTATIVO DE CIENCIAS MORFOLÓGICAS DE LA FACULTAD DE MEDICINA, ENFERMERÍA, NUTRICIÓN Y TECNOLOGÍA MÉDICA - U.M.S.A.

CLIC UBICACIÓN

Av. Saavedra 2246. Miraflores
hrs: 12:00 a 23:00

EXPOSICIÓN

Exposición sobre preparación y conservación de piezas anatómicas, tejidos y desarrollo embrionario, junto a áreas como parasitología y cirugía. Incluye demostraciones guiadas por docentes y estudiantes, destacando la importancia del cuerpo humano y su cuidado integral.

ACTIVIDAD

Conocer el cuerpo humano en su desarrollo y función: Actividad demostrativa sobre el cuerpo humano y su desarrollo, abarcando anatomía, histología, embriología y áreas complementarias como parasitología y farmacología, dirigida a todo público.



CULTORAS AGRODELICIAS ARTE Y CAFÉ

C. Víctor Eduardo N° 2258 paralela a la Av. Saavedra. Miraflores
hrs: 11:00 a 24:00

Se tendrá una exposición fotográfica de agroturismo complementado con talleres de artesanía rural, tapiz creativo, cianotipia, grupos musicales y baile



INSTITUTO GEOGRÁFICO MILITAR MUESTRA MUSEOGRÁFICA "GRAL. BRIG. FRANCISCO CAREAGA LANZA"

CLIC UBICACIÓN

Av. Saavedra. Miraflores N° 2303
hrs: 16:00 a 22:00

EXPOSICIÓN

La muestra museográfica "Gral. Brig. Francisco Careaga Lanza", inaugurada el 17 de septiembre de 2021 por el Instituto Geográfico Militar, exhibe mapas, planos e instrumentos históricos mediante una presentación visual y didáctica. Está organizada en dos áreas: instrumentos topográficos (como teodolitos, estaciones totales y niveles) y mapas históricos del país. Su objetivo es difundir la importancia de la historia para comprender el presente y proyectar el futuro.

"La Historia nos sirve para el presente y para el futuro, lo que paso ayer nos sirve para entender el hoy y proyectarnos al mañana."

ZONA MIRAFLORES

CIRCUITO 10 - ZONA MIRAFLORES 2

9



MUSEO DE LA REVOLUCIÓN NACIONAL

CLIC UBICACIÓN

Plaza Villarroel, final av. Busch
Hrs. 14:00 – 24:00

EXPOSICIONES

“La Mina: Identidad y Memoria” (Sala de Murales): Reúne obras de pintura, escultura y fotografía que retratan al minero y su impacto social y económico en Bolivia, rindiendo homenaje a las luchas y la identidad vinculadas a la actividad minera. Murales (Sala de Murales): Muestra de Murales de gran dimensión realizados por Miguel Alandía Pantoja y Walter Solón Romero. **“Personajes de Nuestra Historia” (Sala del Mausoleo):** Muestra de esculturas y bustos de personajes históricos, realizados por Víctor Hugo Barrenechea Villegas. **“La Revolución Nacional de 1952”:** Documental narrado por Carlos de Mesa sobre “La Revolución Nacional de 1952” con los principales pasajes, antecedentes y consecuencias de la revolución.

ACTIVIDAD

Arte en vivo, dos artistas mujeres estarán con demostración de grabados en vivo en el museo de la Revolución Nacional. Horario: 17:00 a 21:00

10



JARDÍN INFANTIL “CHISPAS DE LUZ”

CLIC UBICACIÓN

Av. Estados Unidos N° 13 73. Zona Miraflores
hrs. 18:00 a 21:00

EXPOSICIONES

“Un mundo de cultura en pequeñas chispas”: muestra el aprendizaje de niños y niñas sobre la cultura e identidad paceña.

ACTIVIDAD

Exposición lúdica y guiada por niños y niñas, con trabajos manuales y espacios temáticos sobre la cultura paceña. Promueve aprendizaje, creatividad y participación familiar.

11

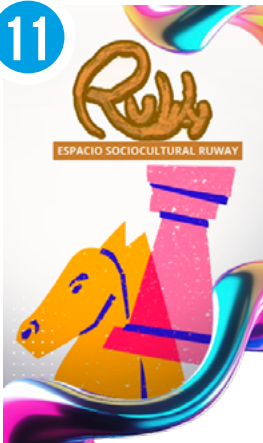

ESPACIO SOCIOCULTURAL RUWAY - KAORI CLUB

CLIC UBICACIÓN

Calle Jamaica esquina Guatemala, N° 1191, Miraflores, La Paz, Bolivia
Hrs. 14:00 a 19:00

ACTIVIDADES

Actividades de recreación para jóvenes, promoviendo su visibilidad en redes, junto a prácticas y difusión del ajedrez dirigido a niñas y niños de Miraflores.

Ajedrez - Talleres gratuitos y partidas libres para práctica con asesoramiento profesional para niñ@s, jóvenes y adolescentes. 14:00 - 16:00 pm.

Sesiones de fotos profesionales para Cosplayers y kpopers a cargo de Ian Charlie 16:00 - 18:30 pm. Grabación de videos profesionales para Cosplayer y kpopers a cargo de Elfen Art. 16:00 - 18:30 pm.

Torneo de BeyBlade 18:00 - 19:00 pm

ZONA MIRAFLORES

CIRCUITO 10 - ZONA MIRAFLORES 2



UNIVERSIDAD CENTRAL - UNICEN

CLIC UBICACIÓN 

Av. Brasil N°1661 Zona Miraflores
Hrs. 15:00 – 19:30

EXPOSICIÓN

“DESCUBRIENDO EL AJAYU FESTIVO DE LA PAZ”

Es una muestra visual y botánica sobre la creación de un café de especialidad, que resalta el trabajo agrícola y artesanal, conectando a productores con consumidores mediante una experiencia educativa y sensorial.

ACTIVIDAD

Hrs. 15:00 – 19:00 - Degustación de comida típica paceña, música en vivo y grupos musicales en vivo.



AMANITA CAFÉ MARKET

CLIC UBICACIÓN 

Av. Busch entre Carrasco y Pasoskanki, N°1689, Miraflores
Hrs. 15:00 – 24:00

EXPOSICIÓN

“Orígenes y Sabores: El Arte detrás de La Infiltrada” Muestra visual y botánica sobre la creación de un café de especialidad, que resalta las raíces agrícolas y el trabajo artesanal, conectando a productores y consumidores mediante una experiencia educativa e integradora.

ACTIVIDADES

Actividad 1: Cata Popular “Desmitificando la Especialidad, hrs: 17:00, 19:00 y 20:30 (Se repetirá en tres sesiones de 40 minutos). Experiencia sensorial guiada con degustación de café, que promueve el encuentro, el diálogo y la integración comunitaria a través del café como lenguaje universal.

Actividad 2: Maridaje “Mesa Inclusiva” y Sonidos Locales, horas: 21:30 a 23:30

Sesión de maridaje con café de especialidad y repostería inclusiva (vegana, sin azúcar y sin gluten), acompañada de música acústica en vivo, que promueve la diversidad y la convivencia.



TEATRO - DÁVILA. COLEGIO EXPERIMENTAL HUGO DÁVILA

CLIC UBICACIÓN 

C. Francisco de Miranda. Zona Miraflores
hras. 18:00 a 21:00

EXPOSICIONES Y ACTIVIDADES

Nuestra cultura a través de Danzas:

Muestra cultural que difunde danzas tradicionales como cueca, saya, tinku y diablada, explicando su origen y significado. Incluye teatro, poesía, música y pintura, con presentaciones estudiantiles que fortalecen la identidad cultural y artística.

ZONA MIRAFLORES

CIRCUITO 10 - ZONA MIRAFLORES 2



15

MUSEO DE RADIO CRUZ DEL SUR

CLIC UBICACIÓN

Calle Nicaragua No. 1749. Zona Miraflores
hrs: 13:00 a 21:00

EXPOSICIONES

“La aventura de la radio en el tiempo” Sala ingenios del pasado: se testigo de los primeros aparatos de Radio Difusión, Fotos de los aparatos de otros departamentos Instrumentos antiguos.

“Sala melodías que perduran” Descubre el encanto de los discos vinilos, tecnología analógica, cintas giratorias y mucho más.

“Sala sabiduría ancestral” Libros tecnológicos, colecciones históricas, tesoros bibliográficos (cientos de libros a tu disposición).



16

MUSEO ARQUEOLÓGICO AL AIRE LIBRE

CLIC UBICACIÓN

Plaza Tejada Sorzano
hrs: 15:00 a 23:00

EXPOSICIÓN

Visita guiada en la réplica del Tempete Semisubteraneo de Tiwanaku, donde se tienen expuestas varias piezas en cerámica y estelas y/o monolitos (replicas).



17

EL FIN DEL MUNDO CAFÉ CULTURAL

CLIC UBICACIÓN

Calle F. Jemio Nro 1412 entre Casimiro Corrales y Av. Saavedra
Hrs: 14:00 a 20:00

EXPOSICIÓN

Fin del Mundo en mayo: Exposición de obras pictóricas en diferentes técnicas.

ROCK EN EL FIN DEL MUNDO

Se presentaran 5 bandas paceñas de DEKROM

**PUNTO
CULTURAL
VILLA
SAN
ANTONIO**

**BAJO SAN ANTONIO,
CALLE N°9**

CLIC UBICACIÓN



18 UNIDAD EDUCATIVA SERGIO ALMARAZ FÉ Y ALEGRÍA

Hrs. 15:00 – 22:00

Actividades: Intercaladas

Propuesta escénica que integra representaciones, monólogos y danzas para mostrar la identidad paceña. Incluye personajes y tradiciones, saberes ancestrales andinos, historia local y expresiones folklóricas, destacando la vigencia cultural de La Paz. A través de las siguientes actividades: “MI LA PAZ CULTURA VIVA”, “YO SOY SU GENTE”, “YO SOY SU TRADICIÓN VIVA”, “LABORATORIO DE LA ALTURA: LA CIENCIA ANCESTRAL DE LOS ANDES”, “PERSONAJES REVOLUCIONARIOS DE VILLA SAN ANTONIO” y “LA PAZ HISTORIA FOLCLÓRICA”.



**VILLA COPACABANA
EX PARADA DEL 15 AV. RAFAEL BALLIVIAN #2225**

CLIC UBICACIÓN



19 “BOLIVIAN TRADITIONS”

Hrs: 15:00 a 23:00

Exposiciones

Tour interactivo que recorre festividades bolivianas como Todos Santos, Navidad de Zudañes, Alasitas, Carnaval y Año Nuevo Aymara. Incluye demostraciones guiadas, música en vivo, danzas y participación del público, destacando su significado cultural y vigencia.

Actividad (15:00 a 23:00, Cada tour durará 30 min., se repetirá varias veces)

Centro Cultural, Bolivian Traditions - “Vive las tradiciones”, ofrece un tour inmersivo en salas temáticas que recrean festividades bolivianas, con apoyo de guías, música folclórica en vivo, danzas y actores, brindando una experiencia cultural interactiva para todo público.



PROGRAMA ZONA SUR

CIRCUITO 11
ZONA SUR 1 - OBRAJES

CIRCUITO 12
ZONA SUR 2 - SAN MIGUEL

CIRCUITO 13
ZONA SUR 3 - LA FLORIDA - CALACOTO

CIRCUITO 14
ZONA SUR 4 - IRPAVI

PUNTO CULTURAL
ALTO OBRAJES

ACTIVIDADES AL AIRE LIBRE
PLAZA HUMBOLT



CIRCUITO 11 - ZONA SUR 1 OBRAJES



1

CARRERA DE ARTES PLÁSTICAS Y DISEÑO GRÁFICO - UMSA

CLIC UBICACIÓN 

Obrajes, Av. 14 de septiembre, C. 0
Hrs. 16:00 – 00:00

EXPOSICIÓN

Muestra de obras artísticas, demostración de talleres, venta de artesanías, venta gastronómica, música en vivo, arte en vivo, demostración del taller Grafica Experimental, demostración de grabado y un escenario donde podrás disfrutar de diversas presentaciones.



2

UNIVERSIDAD CATÓLICA BOLIVIANA "SAN PABLO"

CLIC UBICACIÓN 

Obrajes, Av. 14 de septiembre, C. 2
Hrs. 16:00 – 21:00

Presenta una programación que integra patrimonio bibliográfico, cine y artes escénicas, transformando espacios académicos en escenarios culturales. Busca visibilizar talento y colecciones, promoviendo el diálogo y el compromiso con la difusión del arte boliviano.

RECORRIDO:

Museo Nacional de Arte exposición de Replicas; recorrido por la Biblioteca Central colecciones privadas. Afiliación para personas externas a la U.C.B. que deseen acceder a la biblioteca. (16:00 a 19:00 Hrs)

"CLUB DE LITERATURA COMUNA MUJIK", y Club De Piano U.C.B. Interpretación de obras musicales al piano a cargo de estudiantes de la universidad. Bloque I, 3er. Piso, sala VIP de la Biblioteca Central. Surcocine: Presentación de cortos nacionales y charla sobre las obras presentadas a cargo de la cineasta Catalina Razzini. Bloque I, 3er. Piso, sala VIP de la Biblioteca Central. (19:00 a 21:00 Hrs)

Departamento de Cultura y Arte U.C.B. (19:00 a 21:00 Hrs.)

Presentación de los Talleres de Expresión Artística de la U.C.B. Espacio Ágora:

19:00 - Danza moderna

19:30 - Ballet folclórico

20:00 - Teatro

20:30 – Tuna



3

GRAN LOGIA FEMENINA DE BOLIVIA

CLIC UBICACIÓN 

Costanerita esq. C. 6 Obrajes, Condominio las Palmas del Sur
Hrs. 17:00 – 23:00

EXPOSICIÓN

"Objetos Masónicos Universales"

Exhibición de objetos históricos de la masonería femenina en Bolivia, con una visita guiada por el Templo Masónico Femenino. Proyección y difusión de videos de otros países donde existe la masonería femenina.

CIRCUITO 11 - ZONA SUR 1 OBRAJES



MUSEO HISTORICO Y BIBLIOTECA NACIONAL DE LA POLICIA BOLIVIANA

CLIC UBICACIÓN 

Bajo Seguencoma Academia Nacional de Policías
Hrs. 15:00 - 24:00

EXPOSICIÓN

Evolución de la Policía en el marco del Bicentenario: Muestra histórica sobre la evolución de la Policía Boliviana, con uniformes, armamento, documentos y casos emblemáticos, que destaca su rol en la sociedad y su aporte a la seguridad, en el marco del bicentenario.

ACTIVIDADES

Visitas guiadas y recreación histórica institucional.

Recorridos guiados por el museo con interacción con personal policial, exhibición de piezas históricas, uniformes y equipamiento. Incluye explicaciones de casos relevantes y orientación educativa, promoviendo la identidad institucional y el vínculo con la ciudadanía.

CIRCUITO 12 - ZONA SUR 2 SAN MIGUEL



DANIELA MÉRIDA GALLERY

CLIC UBICACIÓN 

Av. Montenegro, entre C. E. Peñaranda y Gabriel René Moreno
Hrs. 16:00 – 23:00

EXPOSICIÓN Y PINTURA EN VIVO

“Mi territorio” de la artista Martina Noriega combina exposición y pintura en vivo, permitiendo conocer su proceso creativo. Incluye actividades artísticas para niños, promoviendo un espacio participativo que acerca el arte a nuevas generaciones.



LA CRÊPERIE - EL ATELIER DE LOS SENTIDOS

CLIC UBICACIÓN 

C. René Moreno K21, San Miguel
Hrs. 15:30 – 21:30

ACTIVIDAD

TODOS SOMOS ARTISTAS

Actividad participativa de pintura sobre lienzos y cartulinas para todo público, con exposición de obras realizadas por visitantes desde 2016. Incluye oferta de crêpes y bebidas en un ambiente creativo y familiar. Ven a reconocer tu dibujo!

CIRCUITO 12 - ZONA SUR 2 SAN MIGUEL



GALERÍA DE ARTE ALTAMIRA

CLIC UBICACIÓN 

Calle José María Zalles Nº 834, San Miguel, Bloque M4
Hrs. 15:30 - 23:00

EXPOSICIÓN

Una propuesta artística distribuida en dos niveles, destacando en la primera planta una muestra individual de las obras del maestro Eusebio Choque. El recorrido continúa en el segundo piso, donde se alberga una exhibición permanente que reúne una diversa selección de obras de múltiples artistas.



8

FUNDACIÓN MAMANI MAMANI

C. Gabriel Rene Moreno bloque D3
Hrs. 19:00 - 23:59

EXPOSICIÓN

Presentación y exposición permanente de la colección de obras de la galería Mamani Mamani.



9

LA VIEJA ESCUELA

CLIC UBICACIÓN 

Av. Montenegro Nº 910, San Miguel
Hrs. 16:00 - 24:00

EXPOSICIÓN

Recorrido sensorial por la barbería en Bolivia, con piezas originales del siglo XX como antiguas sillas y herramientas. La muestra destaca su valor como símbolo de identidad, tradición y estética, conectando el pasado con el presente en una experiencia histórica.



10

ARºT. GALERIA ARTE Y DISEÑO

CLIC UBICACIÓN 

Av. Montenegro Nº 1140, San Miguel (frente a carrusel)
Hrs. 14:00 - 20:00

EXPOSICIÓN

Forma y fuego: La muestra presenta técnicas y destreza a cargo del reconocido artista Mario Saravia, quien realizará una demostración en vivo de trabajo en torno cerámico, permitiendo al público apreciar de cerca el proceso de creación artística. (19:30 Hrs.)

ACTIVIDADES

Demostración de pintura por Juan Rene Camacho (18:00 Hrs)
Demostración de Arte. (16:00 a 23:00 Hrs.)

ZONA SUR

CIRCUITO 12 - ZONA SUR 2 SAN MIGUEL



CHROMA GALERÍA DE ARTE

CLIC UBICACIÓN 

C. Jaime Mendoza, esq. Gabriel Rene Moreno, Edificio Duran N° 19
Hrs. 16:00 - 22:00

EXPOSICIÓN

“Concurso de dibujo Fernando Montes Peñaranda” Exhibición de obras ganadoras y finalistas del Concurso de Dibujo Fernando Montes Peñaranda.

ACTIVIDAD

Charla El Valor del Dibujo: Charla sobre el valor del dibujo a cargo de uno de los jurados del Concurso de Dibujo Fernando Montes Peñaranda. (18:00 Hrs.)

CIRCUITO 13 - ZONA SUR 3 LA FLORIDA – CALACOTO



COLEGIO SAINT ANDREW'S

CLIC UBICACIÓN 

La Florida, C. Las Retamas N° 1825
Hrs. 16:00 – 21:00

EXPOSICIÓN

“Despierta tu Mundo” es una exposición multidisciplinaria que, desde el arte y la educación, explora las raíces culturales e históricas como motor de identidad y transformación, reflejando el espíritu creativo de su comunidad.

ACTIVIDAD

Exposición de artes, conciertos estudiantiles, presentaciones de teatro y muestra literaria, destacando la creatividad y expresión artística de la comunidad estudiantil.



FUNDACIÓN ALALAY

CLIC UBICACIÓN 

La Florida, Saint Andrew's School
Hrs. 17:00 – 00:00

EXPOSICIÓN

“Inspira Alalay” es un programa de liderazgo y ciudadanía global que promueve la inclusión y la cultura de paz a través del arte. Incluye mural en vivo, exposición fotográfica de NNA, supervisada por el fotógrafo Manuel Seoane y presentación de batucada, fruto de la colaboración estratégica con el Teatro Trono, fomentando integración y transformación social. En esta edición, se llevará a cabo la creación de un mural en vivo junto a los estudiantes del colegio Saint Andrew's y de la Fundación ALALAY, bajo la guía del artista Ricardo Salvatierra.

ACTIVIDAD

Recorrido por exposición fotográfica con guía, demostración de mural en vivo y presentación musical de batucada, integrando arte visual y sonoro en una experiencia participativa.

CIRCUITO 13 - ZONA SUR 3 LA FLORIDA - CALACOTO



14

TAYPIKALA CENTRO CULTURAL

CLIC UBICACIÓN 

Zona Alto Calacoto, Av. Prolongación Costanera, Frente al Cruce del Puente El Pedregal, No. 11
Hrs. 15:00 – 24:00

EXPOSICIÓN

“Q’ATU ART” 15:00 -24:00

Inauguración de la Primera exposición Q’ATU ART, muestra y demostración de obras de arte al aire libre por artistas periurbanos, en diversos formatos, técnicas y temáticas.

ACTIVIDADES

Proyección de cortometrajes 20:00 - 23:00

Se proyectarán cortometrajes bolivianos al aire libre durante tres horas para todas las edades, un espacio de reflexión y de diálogo.

Acopio de libros 15:00 - 24:00

“EI Q’IPI”

Se dispondrá un mueble (Q’ipi) toda la jornada para que el vecino y transeúnte pueda donar libros de cultura y arte a la comunidad del centro cultura TAYPIKALA.



15

ESPACIO KUU INTI

CLIC UBICACIÓN 

C. 14 de Calacoto, en el Bosque Boulevard
Hrs. 16:00 – 23:30

EXPOSICIÓN

Exposición de pintura JOÉL DI LEVA. Y Exposición de fotografía sobre paisaje y turismo parques nacionales ANGIE SALGAR

PROGRAMA

- “Al ritmo y compás” academia son & tradición PERÚ (15:00 Hrs.)
- Andalucía dance academy - fragmento “ALADDIN” (16:00 Hrs.)
- Desfile de moda Mamani Mamani, Mary Pink, y Sergio Ilaluque a cargo de la agencia pesoa model’s y reinas de belleza (16:30 Hrs.)
- Rítmia estudio de danza & qhipamuyu - “CRISÁLIDA” (17:00 Hrs.)
- Escuela de tango argentino LAURA BUSCH (18:00 Hrs.)
- “Ballet Español Sacromonte: España en una noche” (19:00 Hrs.)
- Dúo Fer & Fer música (19:30 Hrs.)
- Festival cultural cuir y festival parkour kuerpos: desfile de moda (20:15 Hrs.)
- LIL JACK cantante género urbano (21:00 Hrs.)
- MASH UP de musicales encore producciones (21:30 Hrs.)

CIRCUITO 13 - ZONA SUR 3 LA FLORIDA - CALACOTO

16

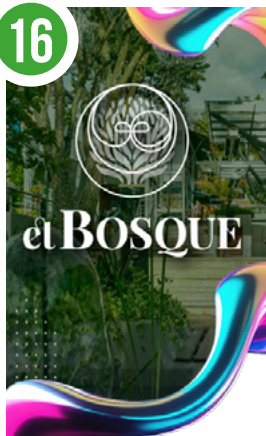

EL BOSQUE BOULEVARD - ABAP LA PAZ

CLIC UBICACIÓN 

C. 15 de Calacoto, entre Av. Sánchez Bustamante y Julio Patiño
Hrs. 18:00 - 23:00

EXPOSICIÓN

"Artistas diversos"

Presentación de un grupo diverso de 16 artistas, cada uno con una propuesta artística única que incluye pintura, escultura, grabado, artes alternativas y fotografía, con demostraciones en vivo.

17



GRUPO ACUARELA

CLIC UBICACIÓN 

C. 20 de Calacoto N° 8090
Hrs. 17:00 - 23:00

EXPOSICIÓN

"El Arte a Través de los ojos de los Niños y niñas: Un Viaje por el Mundo de la Imaginación" es una exposición que presenta obras llenas de color e imaginación, inspiradas en temáticas como el mundo submarino y el espacio, reflejando la creatividad infantil.

ACTIVIDADES

Presentación teatral de los niños y niñas del Kinder, Pinta caritas y Cuenta cuentos.

18



UNIDAD EDUCATIVA YACHAYKUNA

CLIC UBICACIÓN 

C. 20 de Calacoto
Hrs. 15:00 a 23:00

EXPOSICIÓN

'La Paz, ayer, hoy y mañana' es una experiencia artística que, mediante obras estudiantiles, muestra la evolución de la ciudad en pasado, presente y futuro, invitando a reflexionar sobre identidad, memoria y transformación cultural.

LA PAZ DE ANTAÑO (Ayer) Rescata juguetes tradicionales.

LA PAZ DEL PRESENTE (Hoy) Exposición de máscaras y figuras en papel maché.

LA PAZ DEL FUTURO (Mañana) Invita a imaginar la ciudad a través de obras bidimensionales.

ACTIVIDADES:

Presentación desde las 19:00 con coros estudiantiles, danzas y desfile de modas inspirado en la naturaleza y el reciclaje, con trajes, modelos y escenografía elaborados por los propios estudiantes, en la calle 20 de Calacoto.

CIRCUITO 13 - ZONA SUR 3 LA FLORIDA - CALACOTO

19



WILA TATUAJES Y LUNA FLORERIA

CLIC UBICACIÓN 

C. Gabriel Rene Moreno bloque D-3 Zona San Miguel
Hrs. 15:00 – 24:00

EXPOSICIÓN

Flores y Tatuajes bajo la luna. Exposición que dialoga con la historia del tatuaje mediante obras, piezas florales e instalaciones, destacando el trabajo de los artistas Karadura e Illampu (tatuadores) y Naga (florista). Resalta su dimensión ritual y revaloriza estas expresiones artísticas.

20



CASA UMANA

CLIC UBICACIÓN 

Av. Montenegro B-11
Hrs. 15:00 – 18:00

EXPOSICIÓN

“Arte en movimiento” es una experiencia interactiva que fusiona diseño, música y producción en vivo, destacando el trabajo de artistas y marcas bolivianas e invitando al público a participar activamente en la creación artística.

ACTIVIDADES

Serigrafía en vivo (participativa) Demostración y producción de piezas gráficas en tiempo real. Dj set en vivo Intervención musical continua que acompaña la experiencia, creando un ambiente contemporáneo, dinámico y accesible para todo público. Café to go Servicio de bebidas para llevar, pensado como un punto de pausa dentro del recorrido cultural.

21



MUSEO NACIONAL DE HISTORIA NATURAL

CLIC UBICACIÓN 

C. 26 de Cota Cota S/N
Hrs. 16:00 - 22:00

EXPOSICIÓN

Entre la tierra y el cosmos: biodiversidad, ciencia y conservación en acción

ACTIVIDADES

Hrs. 16:00 a 22:00

El museo abrirá sus puertas a todos los visitantes con acceso a todos sus espacios expositivos. En esta gestión se presentarán muestras actualizadas sobre especies en peligro de extinción, incluyendo invertebrados y arácnidos. En botánica se exhibirá “Agrobiodiversidad de los Andes a la Amazonía: Plantas Alimenticias y Medicinales”, destacando su valor para la seguridad alimentaria, la salud y el conocimiento tradicional. En paleontología se presentará la exposición “Evolución de los peces y Mar del Paleozoico”.

ZONA SUR

CIRCUITO 13 - ZONA SUR 3 LA FLORIDA - CALACOTO



21

STAND INTERACTIVO – PECES MIGRADORES (WFMD 2026) (16:30 a 22:00 Hrs.)

Se instalará un stand informativo e interactivo sobre peces migradores en el marco del World Fish Migration Day (WFMD 2026). El espacio buscará sensibilizar al público sobre la importancia de la conectividad de los ríos y la conservación de estas especies, resaltando su valor ecológico, social y cultural mediante material educativo, actividades dinámicas y difusión científica

ACTIVIDAD ASTRONÓMICA Y CIENTÍFICA Y FERIA DE INSTITUCIONES Y EMPRENDIMIENTOS AMBIENTALES (16:00 a 22:00 Hrs.)

El Observatorio de Cota Cota ofrecerá una experiencia interactiva de astronomía y ciencia con exploración espacial, exhibición de meteoritos, observación del Sol, planetas y la Vía Láctea, además de demostraciones del observatorio gamma ALPACA y experimentos de gravedad. Paralelamente, instituciones y emprendimientos ambientales presentarán iniciativas y productos sostenibles, promoviendo la educación ambiental y el consumo responsable.

CIRCUITO 14 - ZONA SUR 4 IRPAVI

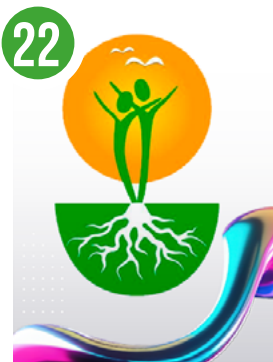

22

UNIDAD EDUCATIVA “CREAR JUNTOS EDEI”

CLIC UBICACIÓN

Av. Alfredo Gobles N° 6349, entre C. 10 y 11 de Irpavi
Hrs. 17:00 – 21:30

EXPOSICIÓN

“Arte integral, belleza en la vida cotidiana” Siete galerías de arte creadas por niños y adolescentes de nivel parvulario a primero de secundaria, con obras en pintura, escultura y técnicas mixtas como papel maché, relieve con materiales reciclados, pintura sobre piedra y creaciones con elementos naturales y juguetes ópticos.



23

ESCUELA MILITAR DE INGENIERIA – EMI

CLIC UBICACIÓN

Av. Rafael Pabón S/N Irpavi
Hrs. 16:00 – 21:00

EXPOSICIÓN

“Plegando la historia paceña hacia un futuro sostenible” Exposición del diseñador Niltón Callejas Martínez que revaloriza el papel periódico como testigo de la historia paceña, transformándolo en objetos útiles. La propuesta honra la memoria de medios históricos como El Diario, La Razón y Presencia, convirtiendo el pasado informativo en soluciones para la vida cotidiana actual.

ACTIVIDADES

Presentación de danzas Folclóricas y ritmos internacionales – Elenco de danzas E.M.I.

CIRCUITO 14 - ZONA SUR 4 IRPAVI

24



MUSEO HISTÓRICO MILITAR “TRES PASOS AL FRENTE” - COLEGIO MILITAR DEL EJÉRCITO “CNL. GUALBERTO VILLARROEL”

CLIC UBICACIÓN 

C. 13 de Irpavi
Hrs. 16:00 – 22:00

EXPOSICIONES

Se presentará la historia de Bolivia y del Colegio Militar del Ejército y sus armas (Infantería, Caballería, Artillería, Ingeniería, Comunicaciones y Logística), junto con la visita a las 22 salas del Museo Histórico Militar “Tres Pasos al Frente”. Las exposiciones abarcan la evolución del Ejército boliviano, conflictos históricos, misiones de paz, figuras militares, armamento, fortines y participación de mujeres en las Fuerzas Armadas, con el objetivo de fortalecer el sentimiento patriótico y la valoración histórica en la población civil y militar.

25



CASA - MUSEO PÉREZ ALCALÁ

Av. El Vergel N° 99, esq. C. 2 Irpavi
Hrs. 17:00 – 22:00

EXPOSICIONES

- Exposición de obras pictóricas del maestro Ricardo Pérez Alcalá.
- Exposición de la obra escultórica y arquitectónica de Ricardo Pérez Alcalá.
- Exposición de obras pictóricas de artistas nacionales.
- Exposición de Esculturas de artistas nacionales
- Recorrido guiado por la Casa – Museo
- Presentación de dos videos sobre Ricardo Pérez Alcalá.
- Concierto de música nacional.

**PUNTO
CULTURAL
ALTO
OBRAJES**

Escuela Superior de Formación de Maestros
Simón Bolívar

**AVENIDA DEL MAESTRO
ALTO OBRAJES**

CLIC UBICACIÓN



**26 MUSEO PEDAGÓGICO-DE LA ESCUELA SUPERIOR DE FORMACIÓN
DE MAESTROS “SIMÓN BOLIVAR”**

Hrs. 16:00 a 21:00

EXPOSICIÓN

Historia, Arte y Cultura

La ESFM “Simón Bolívar” participa en la Larga Noche de Museos con su oferta artística y educativa, presentando exposiciones, música y danza de sus distintas especialidades, consolidándose como un espacio emblemático del circuito cultural de la ciudad de La Paz.

ACTIVIDADES

Presentación de danzas tradicionales a cargo de distintas especialidades y recorrido por el museo y sus salas de exposición, donde se exhiben diversas técnicas artísticas como pintura, dibujo, grabado y escultura.



PLAZA HUMBOLT

CLIC UBICACIÓN 

27 EMBAJADA DE RUSIA - COLEGIO RUSO BOLIVIANO

Hrs. 14:00 – 22:00

El evento incluirá un espacio dedicado a la cultura rusa con exhibición de paisajes, fotografías, trajes y artesanías tradicionales. También habrá degustación gastronómica, danzas típicas, información sobre becas de estudio y una intervención musical en idioma original, promoviendo el intercambio cultural a través del arte y la educación.





GOBIERNO AUTÓNOMO
MUNICIPAL DE LA PAZ

